



**THOMA
VAN DIJK
SIEBELINK**
woningmakelaars

TE KOOP



De Gasperilaan 45, 7007 ML

Doetinchem

Vanaf prijs € 359.000,- k.k.



Omschrijving

Buitenkans! Wonen aan één van de meest gewilde lanen in de Romantische buurt van de populaire wijk Dichteren!

Wat bij deze woning direct opvalt zijn de ruime leefvertrekken, de prettige lichtinval en de praktische indeling. Door de overbouw over de entreepoort naar het achterpad beschikt deze woning over aanzienlijk meer woonruimte op de 1e en 2e verdieping, ten opzichte van de andere woningen in de straat. Van dit type 'poortwoning' zijn er in deze straat slechts twee gebouwd, deze woning is dan ook met recht uniek in zijn soort!

Deze jonge en uitgebouwde gezinswoning beschikt o.a. over een lichte en tuingerichte woonkamer, een royale inbouwkeuken, 4 uitzonderlijk grote slaapkamers en een onderhoudsvriendelijke achtertuin met houten tuinberging en een achterom.

Bij de bouw in 2002 is deze woning volledig geïsoleerd, voorzien van dubbele beglazing (HR++ glas) en twee zonnecollectoren. Met een groen energielabel A staat deze woning dan ook garant voor een hoge mate van wooncomfort en lage maandelijkse energielasten. Daarnaast beschikt de woning deels over vloerverwarming en in zijn geheel over comfortabele wandverwarming.

De Gasperilaan kenmerkt zich door de ruime opzet, brede groenstroken en ruime parkeermogelijkheden. In deze kindvriendelijke omgeving zijn diverse voorzieningen als speelvelden, basisscholen, buurtwinkelcentrum, sportaccommodaties, gezondheidscentrum en openbaar vervoer op korte afstand te vinden. Ook niet geheel onbelangrijk; binnen enkele autominuten ben je bij de ontsluitingswegen richting Arnhem/Enschede.

LET OP: Deze woning wordt aangeboden met een scherpe VANAF prijs. Biedingen boven de genoemde vanaf prijs worden door verkoper serieus in overweging genomen. De VANAF prijs is € 359.000,- kosten koper.

De indeling van de woning is als volgt:

Begane grond:

Entree, hal met meterkast, trapopgang en een toiletruimte met hangcloset en fontein.

De uitgebouwde en tuingerichte woonkamer is ruim van formaat en voorzien van een praktische voorraadkast. Dankzij

de grote glazen pui met openslaande tuindeur in de achtergevel is er een prettige daglichttoetreding en een directe verbinding met het terras. De royale open keuken is aan de voorzijde van de woning gesitueerd en uitgevoerd met een ruim opgezette inbouwkeuken in hoekopstelling, voorzien van een uitgebreid pakket aan inbouwapparatuur, te weten: een vaatwasser, kooktoestel met 6-pits gasfornuis en een oven, combimagnetron en een koelkast. De woonkamer, hal en toilet beschikken over vloerverwarming.

De Gasperilaan 45 Doetinchem



1e verdieping:

Overloop met toegang tot drie uitzonderlijk grote slaapkamers, waarvan twee deels boven de poort gesitueerd. Alle slaapkamers zijn voorzien van een laminaatvloer die drempelloos is doorgelegd. De complete badkamer is uitgevoerd met een hoekbad, douchecabine, wastafel en een 2e toilet.

2e verdieping:

Via een vaste trap is de volwaardige tweede verdieping te bereiken. Op de voorzolder bevinden zich de aansluitingen voor de wasapparatuur, de CV-opstelling en de zonneboiler. De 4e slaapkamer is royaal van formaat en heerlijk licht dankzij het gevelraam aan de voorzijde en het dakvenster aan de achterzijde. Vanuit de slaapkamer is er toegang tot een bergruimte.

Buiten:

De oostgerichte achtertuin is geheel omsloten middels schuttingen en bereikbaar via een afsluitbare achterom. De tuin is onderhoudsvriendelijk aangelegd met terrastegels en een plantenborder aan de zijkant. Achter in de tuin staat een houten tuinberging waarin de fietsen gestald kunnen worden en de tuingereedschappen keurig, uit het zicht, in opgeborgen kunnen worden.

Direct voor de woning zijn ruime parkeermogelijkheden aanwezig.

Kortom; Een jonge, royale en goed geïsoleerde gezinswoning, gelegen op een uiterst kindvriendelijke locatie!

Is jouw interesse gewekt? Neem dan snel contact met ons op en maak een afspraak voor een geheel vrijblijvende en individuele bezichtiging.

De Gasperilaan 45 Doetinchem

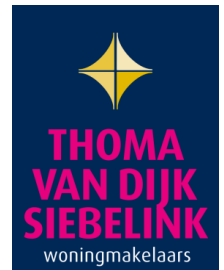

Kenmerken

Object gegevens

Soort woning	Eengezinswoning
Type woning	Geschakelde woning
Bouwjaar	2002

Maten object

Aantal kamers	5 kamers
Aantal slaapkamers	4 slaapkamer(s)
Perceel oppervlakte	135 m ²
Gebruiksoppervlakte woonfunctie	132 m ²
Inhoud woning	472 m ³

Details

Ligging	Aan rustige weg, in woonwijk
Bijzonderheden	Gedeeltelijk gestoffeerd
Schuur / berging	Vrijstaand hout
Kabel	Ja

Energie

Energielabel	A
Isolatie	Dakisolatie,

Verwarming

Warmwater

C.V.-ketel
Bouwjaar C.V.-ketel
Eigendom

Tuin gegevens

Tuin	Achtertuint, voortuin
Tuin diepte (cm)	700
Tuin breedte (cm)	570
Tuin oppervlakte (m ²)	40
Hoofdtuin	Achtertuint
Positie	Oost
Kwaliteit	Verzorgd

Muurisolatie,
Vloerisolatie, Dubbel glas, Volledig geïsoleerd
C.V.-Ketel,
Vloerverwarming gedeeltelijk,
Muurverwarming
C.V.-Ketel,
Zonneboiler,
Zonnecollectoren
Atag Zonnegascombi
2002
eigendom

Locatie



De Gasperilaan 45
Doetinchem



De Gasperilaan 45
Doetinchem

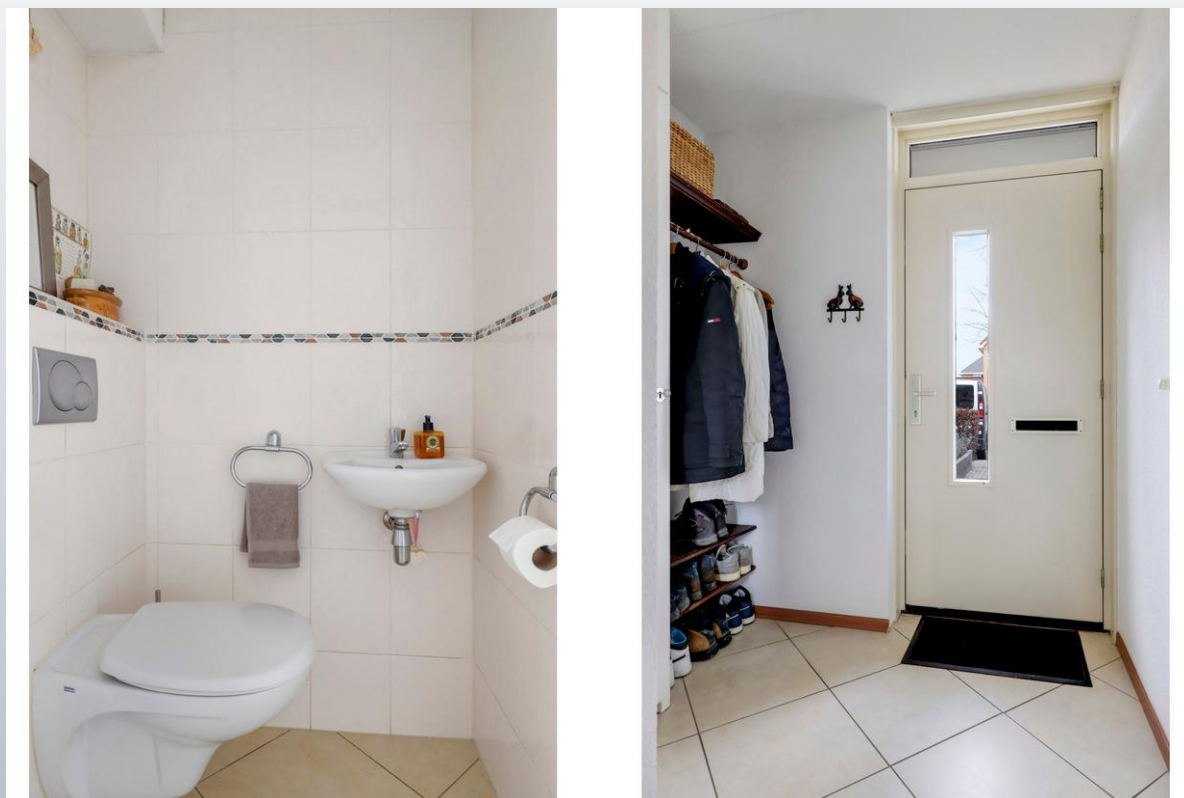

makelaars met meer...

De Gasperilaan 45
Doetinchem



makelaars met meer...

De Gasperilaan 45
Doetinchem



De Gasperilaan 45
Doetinchem



makelaars met meer...

De Gasperilaan 45
Doetinchem



De Gasperilaan 45
Doetinchem



makelaars met meer...

De Gasperilaan 45
Doetinchem



De Gasperilaan 45
Doetinchem



makelaars met meer...

De Gasperilaan 45
Doetinchem



makelaars met meer...

De Gasperilaan 45
Doetinchem

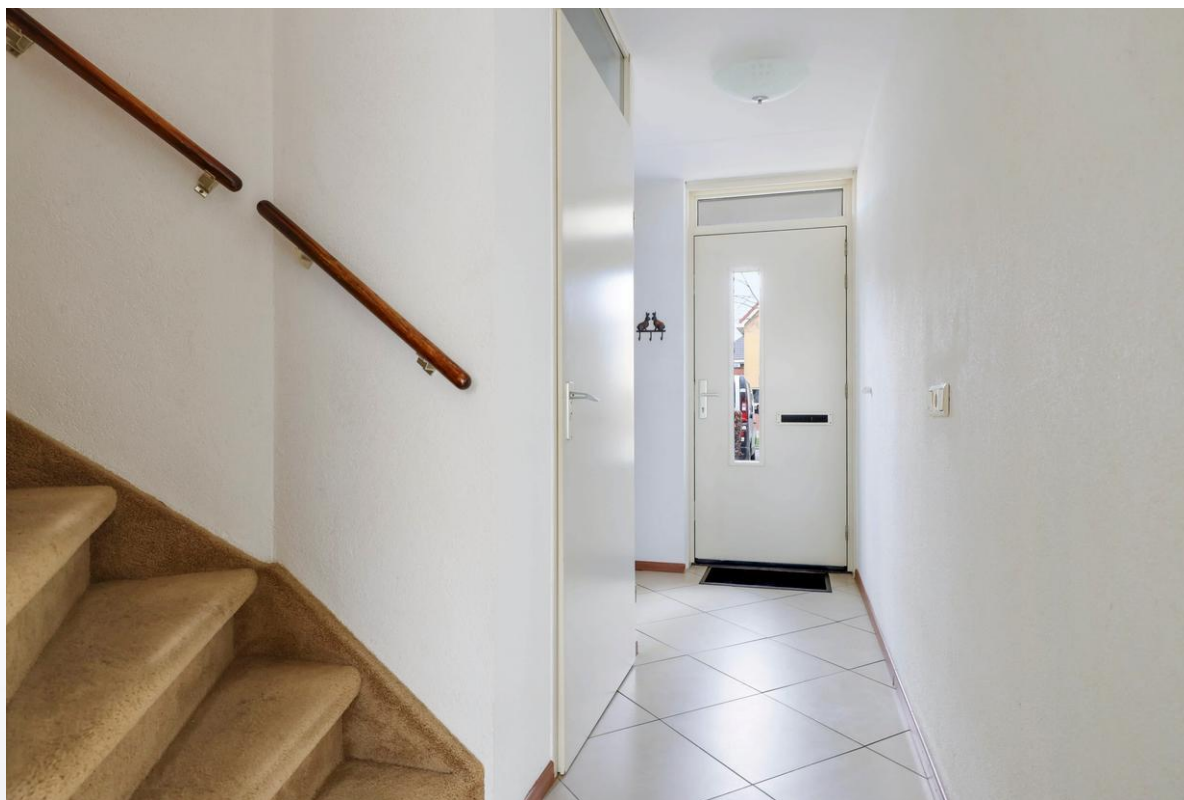

makelaars met meer...

De Gasperilaan 45
Doetinchem



makelaars met meer...

De Gasperilaan 45
Doetinchem



makelaars met meer...

De Gasperilaan 45
Doetinchem



makelaars met meer...

De Gasperilaan 45
Doetinchem



makelaars met meer...

De Gasperilaan 45
Doetinchem



makelaars met meer...

De Gasperilaan 45
Doetinchem



De Gasperilaan 45
Doetinchem



makelaars met meer...

De Gasperilaan 45
Doetinchem



makelaars met meer...

De Gasperilaan 45
Doetinchem



De Gasperilaan 45
Doetinchem

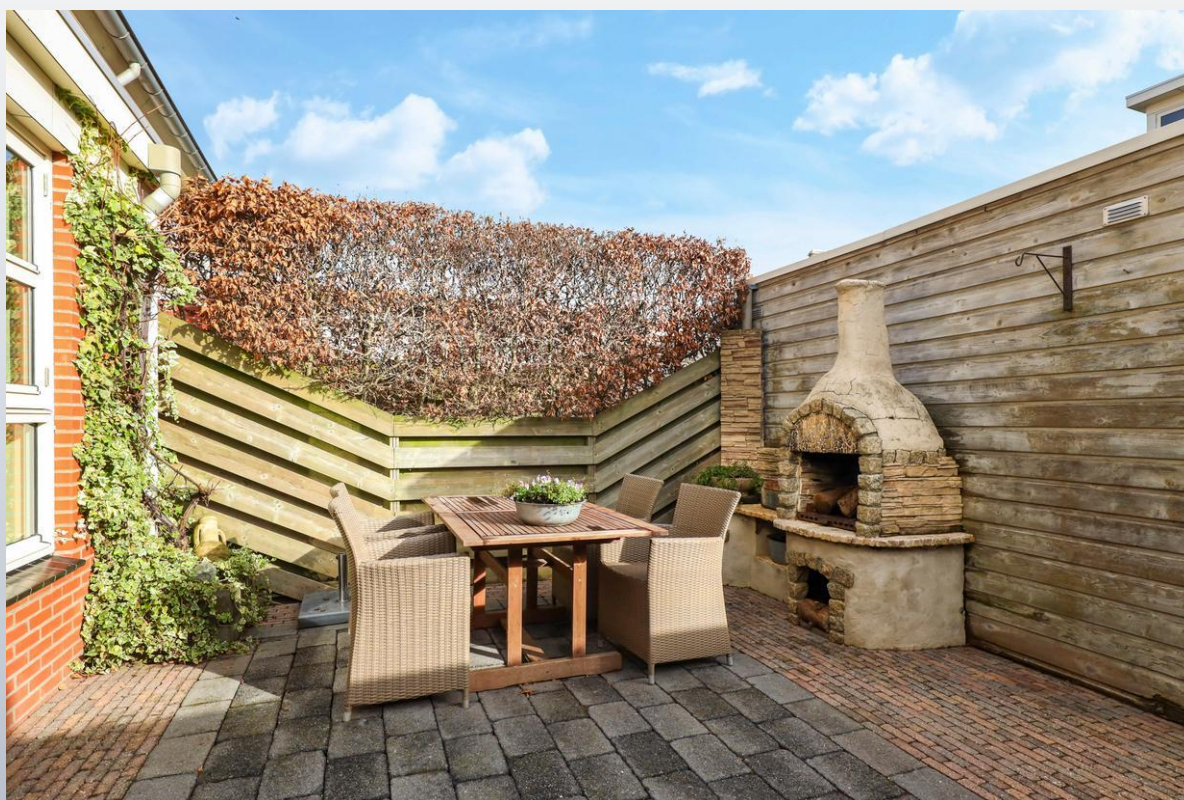

De Gasperilaan 45
Doetinchem



makelaars met meer...

De Gasperilaan 45
Doetinchem



makelaars met meer...

De Gasperilaan 45
Doetinchem



makelaars met meer...

De Gasperilaan 45
Doetinchem



De Gasperilaan 45
Doetinchem



makelaars met meer...

De Gasperilaan 45
Doetinchem



De Gasperilaan 45 Doetinchem



De Gasperilaan 45
Doetinchem

The advertisement features a blue sky background with a sparrow in flight, wearing a blue necktie with the NVM logo. The text 'Kies een bevlogen aankoopmakelaar!' is written in white on the left. The NVM logo is in the top right corner. A blue box at the bottom right contains the text 'Je krijgt meer voor elkaar met een NVM-makelaar'. The website 'nvm.nl' is in the bottom right corner. The background shows a cityscape with a prominent church spire.

**Kies een bevlogen
aankoopmakelaar!**

NVM

Je krijgt meer voor elkaar
met een NVM-makelaar

nvm.nl

De Gasperilaan 45 Doetinchem



Kadastrale kaart

Uw referentie: De Gasperilaan45



<p>Deze kaart is noordgericht</p> <p>12345 25 Perceelnummer Huisnummer</p> <p>— Vastgestelde kadastrale grens — Voorlopige kadastrale grens — Administratieve kadastrale grens — Bebouwing</p> <p>Voor een eensluitend uittreksel, geleverd op 31 januari 2022 De bewaarder van het kadaster en de openbare registers</p>	<p>Schaal 1: 500</p> <p>Kadastrale gemeente Ambt-Doetinchem Sectie A Perceel 8210</p> <p>Aan dit uittreksel kunnen geen betrouwbare maten worden ontleend. De Dienst voor het kadaster en de openbare registers behoudt zich de intellectuele eigendomsrechten voor, waaronder het auteursrecht en het databankenrecht.</p>	
---	---	--

De Gasperilaan 45 Doetinchem

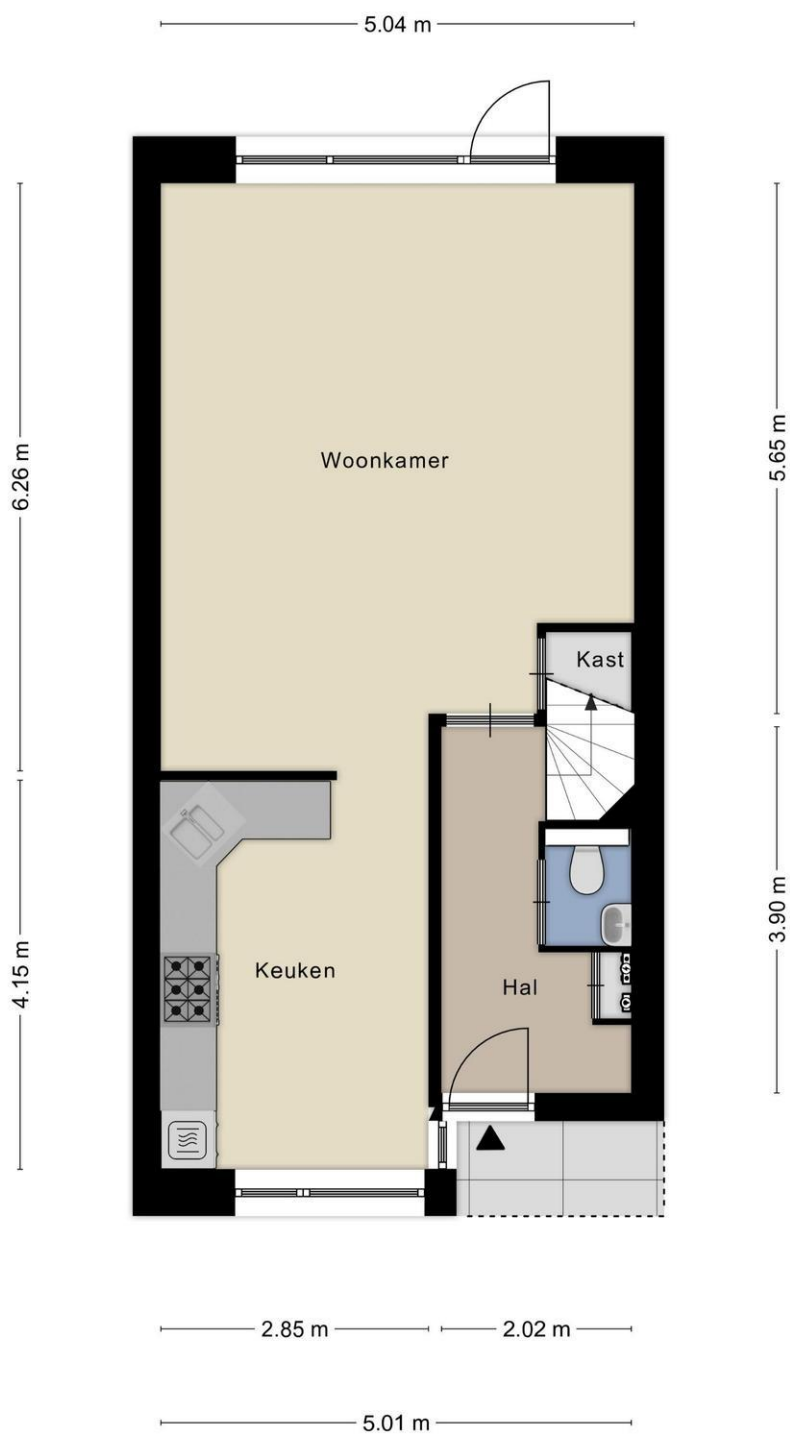

Aan de plattegronden kunnen geen rechten worden ontleend
© Zibber www.zibber.nl

De Gasperilaan 45 Doetinchem

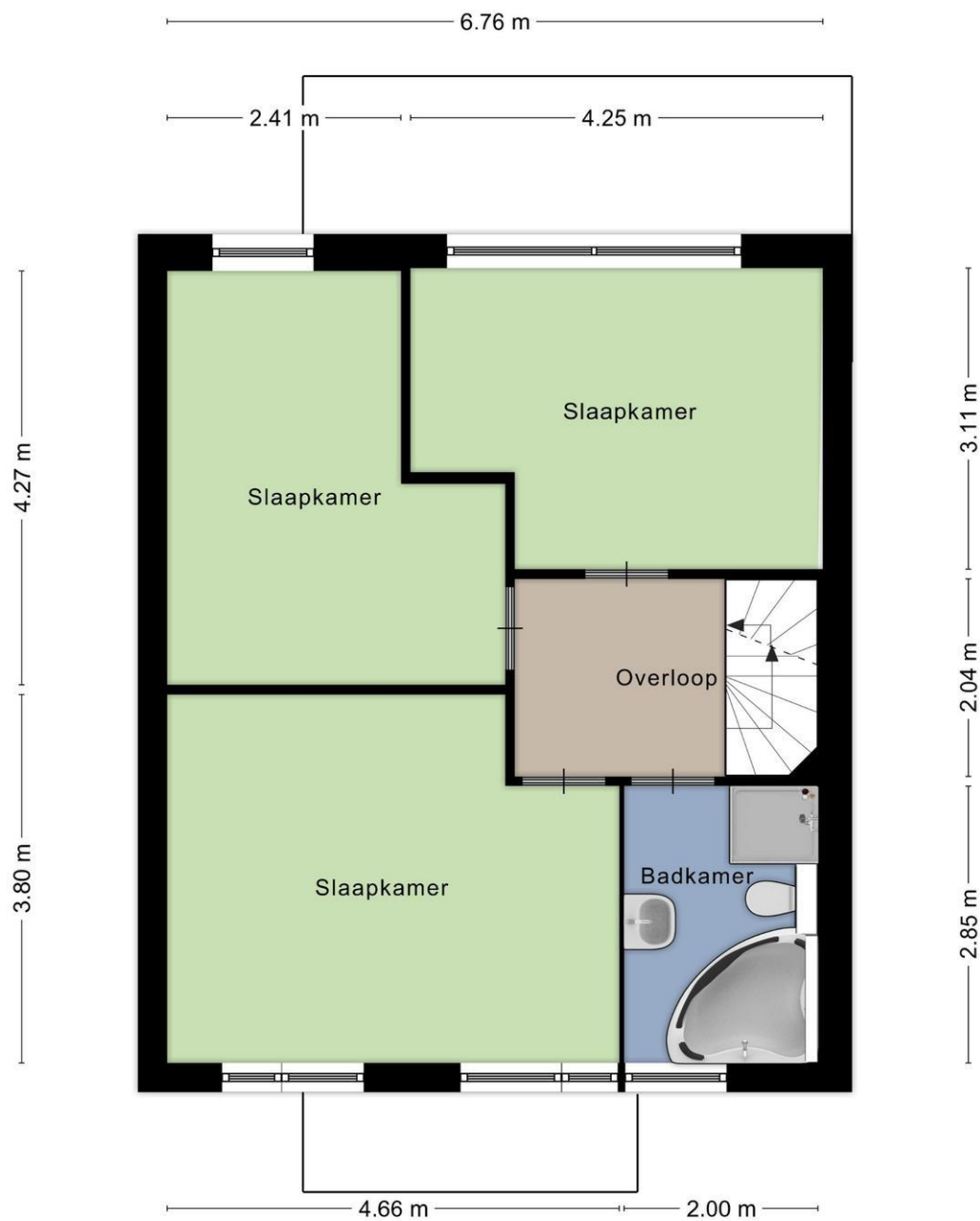

Aan de plattegronden kunnen geen rechten worden ontleend
© Zibber www.zibber.nl

De Gasperilaan 45 Doetinchem

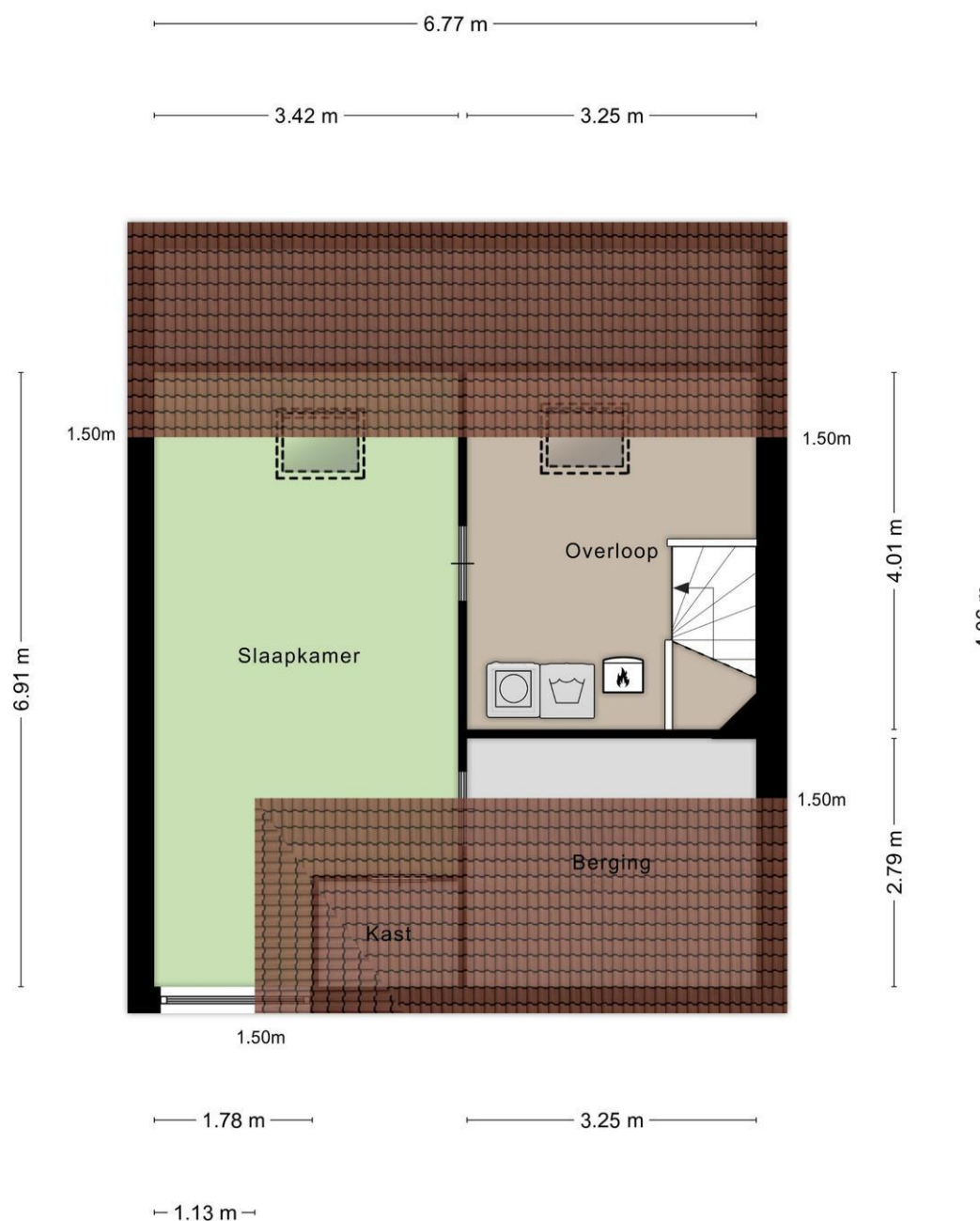

Aan de plattegronden kunnen geen rechten worden ontleend
© Zibber www.zibber.nl

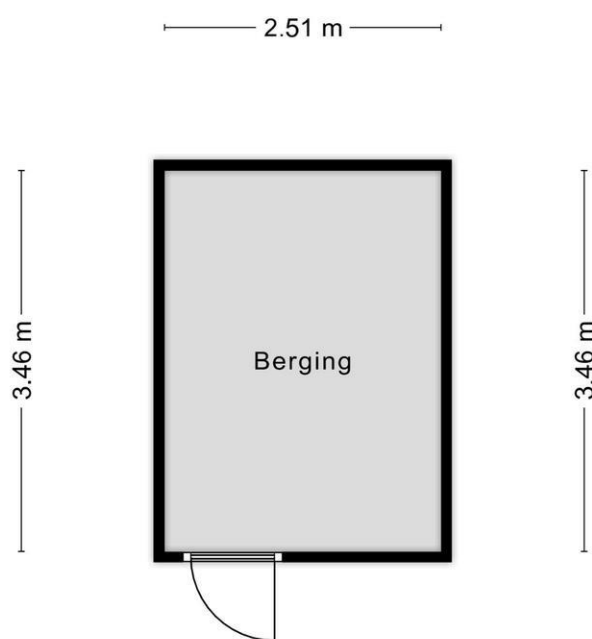

Aan de plattegronden kunnen geen rechten worden ontleend
© Zibber www.zibber.nl

Lijst van zaken

	Blijft achter	Gaat mee	Kan worden overgenomen	N.v.t.
Woning				
<i>Interieur</i>				
Verlichting, te weten:				
- Inbouwspots/dimmers	<input type="checkbox"/>	<input type="checkbox"/>	<input type="checkbox"/>	<input checked="" type="checkbox"/>
- Opbouwspots/armaturen/lampen/dimmers	<input type="checkbox"/>	<input checked="" type="checkbox"/>	<input type="checkbox"/>	<input type="checkbox"/>
- Losse (hang)lampen	<input type="checkbox"/>	<input checked="" type="checkbox"/>	<input type="checkbox"/>	<input type="checkbox"/>
-	<input type="checkbox"/>	<input type="checkbox"/>	<input type="checkbox"/>	<input checked="" type="checkbox"/>
-	<input type="checkbox"/>	<input type="checkbox"/>	<input type="checkbox"/>	<input checked="" type="checkbox"/>
(Losse) kasten, legplanken, te weten:				
- Kledingkast ouderslaapkamer	<input type="checkbox"/>	<input type="checkbox"/>	<input checked="" type="checkbox"/>	<input type="checkbox"/>
- Ikea stellingen op zolder en in werkkamer	<input type="checkbox"/>	<input type="checkbox"/>	<input checked="" type="checkbox"/>	<input type="checkbox"/>
Raamdecoratie/zonwering binnen, te weten:				
- Gordijnrails	<input checked="" type="checkbox"/>	<input type="checkbox"/>	<input type="checkbox"/>	<input type="checkbox"/>
- Gordijnen	<input type="checkbox"/>	<input type="checkbox"/>	<input checked="" type="checkbox"/>	<input type="checkbox"/>
- Overgordijnen	<input type="checkbox"/>	<input type="checkbox"/>	<input checked="" type="checkbox"/>	<input type="checkbox"/>
- Vitrages	<input type="checkbox"/>	<input type="checkbox"/>	<input type="checkbox"/>	<input checked="" type="checkbox"/>
- Rolgordijnen	<input type="checkbox"/>	<input type="checkbox"/>	<input checked="" type="checkbox"/>	<input type="checkbox"/>
- Lamellen	<input type="checkbox"/>	<input type="checkbox"/>	<input type="checkbox"/>	<input checked="" type="checkbox"/>
- Jaloezieën	<input type="checkbox"/>	<input type="checkbox"/>	<input type="checkbox"/>	<input checked="" type="checkbox"/>
- (Losse) horren/rolhorren	<input checked="" type="checkbox"/>	<input type="checkbox"/>	<input type="checkbox"/>	<input type="checkbox"/>
- Hor keukenraam	<input type="checkbox"/>	<input type="checkbox"/>	<input type="checkbox"/>	<input checked="" type="checkbox"/>
-	<input type="checkbox"/>	<input type="checkbox"/>	<input type="checkbox"/>	<input checked="" type="checkbox"/>
Vloerdecoratie, te weten:				
- Vloerbedekking	<input type="checkbox"/>	<input type="checkbox"/>	<input type="checkbox"/>	<input checked="" type="checkbox"/>
- Parketvloer	<input type="checkbox"/>	<input type="checkbox"/>	<input type="checkbox"/>	<input checked="" type="checkbox"/>
- Houten vloer(delen)	<input type="checkbox"/>	<input type="checkbox"/>	<input type="checkbox"/>	<input checked="" type="checkbox"/>
- Laminaat	<input checked="" type="checkbox"/>	<input type="checkbox"/>	<input type="checkbox"/>	<input type="checkbox"/>
- Plavuizen	<input checked="" type="checkbox"/>	<input type="checkbox"/>	<input type="checkbox"/>	<input type="checkbox"/>
-	<input type="checkbox"/>	<input type="checkbox"/>	<input type="checkbox"/>	<input checked="" type="checkbox"/>
-	<input type="checkbox"/>	<input type="checkbox"/>	<input type="checkbox"/>	<input checked="" type="checkbox"/>
(Voorzet) openhaard met toebehoren	<input type="checkbox"/>	<input type="checkbox"/>	<input type="checkbox"/>	<input checked="" type="checkbox"/>
Allesbrander	<input type="checkbox"/>	<input type="checkbox"/>	<input type="checkbox"/>	<input checked="" type="checkbox"/>
Houtkachel	<input type="checkbox"/>	<input type="checkbox"/>	<input type="checkbox"/>	<input checked="" type="checkbox"/>
(Gas)kachels	<input type="checkbox"/>	<input type="checkbox"/>	<input type="checkbox"/>	<input checked="" type="checkbox"/>
Designradiator(en)	<input type="checkbox"/>	<input type="checkbox"/>	<input type="checkbox"/>	<input checked="" type="checkbox"/>
Radiatorafwerking	<input type="checkbox"/>	<input type="checkbox"/>	<input type="checkbox"/>	<input checked="" type="checkbox"/>

	Blijft achter	Gaat mee	Kan worden overgenomen	N.v.t.
Overige, te weten:				
- Spiegelwanden	<input type="checkbox"/>	<input type="checkbox"/>	<input type="checkbox"/>	<input checked="" type="checkbox"/>
- Schilderij ophangstelsysteem	<input type="checkbox"/>	<input type="checkbox"/>	<input type="checkbox"/>	<input checked="" type="checkbox"/>
-	<input type="checkbox"/>	<input type="checkbox"/>	<input type="checkbox"/>	<input checked="" type="checkbox"/>

Keuken

Keukenblok (met bovenkasten)	<input checked="" type="checkbox"/>	<input type="checkbox"/>	<input type="checkbox"/>	<input type="checkbox"/>
------------------------------	-------------------------------------	--------------------------	--------------------------	--------------------------

Keuken (inbouw)apparatuur, te weten:

- Kookplaat	<input type="checkbox"/>	<input type="checkbox"/>	<input type="checkbox"/>	<input checked="" type="checkbox"/>
- (Gas) fornuis	<input checked="" type="checkbox"/>	<input type="checkbox"/>	<input type="checkbox"/>	<input type="checkbox"/>
- Afzuigkap	<input checked="" type="checkbox"/>	<input type="checkbox"/>	<input type="checkbox"/>	<input type="checkbox"/>
- Magnetron	<input type="checkbox"/>	<input type="checkbox"/>	<input type="checkbox"/>	<input checked="" type="checkbox"/>
- Oven	<input checked="" type="checkbox"/>	<input type="checkbox"/>	<input type="checkbox"/>	<input type="checkbox"/>
- Combi-oven/combimagnetron	<input checked="" type="checkbox"/>	<input type="checkbox"/>	<input type="checkbox"/>	<input type="checkbox"/>
- Koelkast	<input checked="" type="checkbox"/>	<input type="checkbox"/>	<input type="checkbox"/>	<input type="checkbox"/>
- Vriezer	<input type="checkbox"/>	<input type="checkbox"/>	<input type="checkbox"/>	<input checked="" type="checkbox"/>
- Koel-vriescombinatie	<input type="checkbox"/>	<input type="checkbox"/>	<input type="checkbox"/>	<input checked="" type="checkbox"/>
- Vaatwasser	<input checked="" type="checkbox"/>	<input type="checkbox"/>	<input type="checkbox"/>	<input type="checkbox"/>
- Quooker	<input type="checkbox"/>	<input type="checkbox"/>	<input type="checkbox"/>	<input checked="" type="checkbox"/>
- Koffiezetapparaat	<input type="checkbox"/>	<input type="checkbox"/>	<input type="checkbox"/>	<input checked="" type="checkbox"/>
-	<input type="checkbox"/>	<input type="checkbox"/>	<input type="checkbox"/>	<input checked="" type="checkbox"/>
-	<input type="checkbox"/>	<input type="checkbox"/>	<input type="checkbox"/>	<input checked="" type="checkbox"/>

Keukenaccessoires, te weten:

-	<input type="checkbox"/>	<input type="checkbox"/>	<input type="checkbox"/>	<input checked="" type="checkbox"/>
---	--------------------------	--------------------------	--------------------------	-------------------------------------

Sanitair/sauna

Toilet met de volgende toebehoren:

- Toilet	<input checked="" type="checkbox"/>	<input type="checkbox"/>	<input type="checkbox"/>	<input type="checkbox"/>
- Toilethouder	<input checked="" type="checkbox"/>	<input type="checkbox"/>	<input type="checkbox"/>	<input type="checkbox"/>
- Toiletborstel(houder)	<input checked="" type="checkbox"/>	<input type="checkbox"/>	<input type="checkbox"/>	<input type="checkbox"/>
- Fontein	<input checked="" type="checkbox"/>	<input type="checkbox"/>	<input type="checkbox"/>	<input type="checkbox"/>
-	<input type="checkbox"/>	<input type="checkbox"/>	<input type="checkbox"/>	<input checked="" type="checkbox"/>
-	<input type="checkbox"/>	<input type="checkbox"/>	<input type="checkbox"/>	<input checked="" type="checkbox"/>

	Blijft achter	Gaat mee	Kan worden overgenomen	N.v.t.
Badkamer met de volgende toebehoren:				
- Ligbad	<input checked="" type="checkbox"/>	<input type="checkbox"/>	<input type="checkbox"/>	<input type="checkbox"/>
- Jacuzzi/whirlpool	<input type="checkbox"/>	<input type="checkbox"/>	<input type="checkbox"/>	<input checked="" type="checkbox"/>
- Douche (cabine/scherm)	<input checked="" type="checkbox"/>	<input type="checkbox"/>	<input type="checkbox"/>	<input type="checkbox"/>
- Stoomdouche (cabine)	<input type="checkbox"/>	<input type="checkbox"/>	<input type="checkbox"/>	<input checked="" type="checkbox"/>
- Wastafel	<input checked="" type="checkbox"/>	<input type="checkbox"/>	<input type="checkbox"/>	<input type="checkbox"/>
- Wastafelmeubel	<input type="checkbox"/>	<input type="checkbox"/>	<input type="checkbox"/>	<input checked="" type="checkbox"/>
- Planchet	<input type="checkbox"/>	<input type="checkbox"/>	<input type="checkbox"/>	<input checked="" type="checkbox"/>
- Toiletkast	<input checked="" type="checkbox"/>	<input type="checkbox"/>	<input type="checkbox"/>	<input type="checkbox"/>
- Toilet	<input checked="" type="checkbox"/>	<input type="checkbox"/>	<input type="checkbox"/>	<input type="checkbox"/>
- Toilethouder	<input type="checkbox"/>	<input type="checkbox"/>	<input type="checkbox"/>	<input checked="" type="checkbox"/>
- Toiletborstel(houder)	<input type="checkbox"/>	<input type="checkbox"/>	<input type="checkbox"/>	<input checked="" type="checkbox"/>
-	<input type="checkbox"/>	<input type="checkbox"/>	<input type="checkbox"/>	<input checked="" type="checkbox"/>
-	<input type="checkbox"/>	<input type="checkbox"/>	<input type="checkbox"/>	<input checked="" type="checkbox"/>
Sauna met toebehoren	<input type="checkbox"/>	<input type="checkbox"/>	<input type="checkbox"/>	<input checked="" type="checkbox"/>
	<input type="checkbox"/>	<input type="checkbox"/>	<input type="checkbox"/>	<input checked="" type="checkbox"/>
<i><u>Exterieur/Installaties/Veiligheid/Energiebesparing</u></i>				
Schotel/antenne	<input type="checkbox"/>	<input type="checkbox"/>	<input type="checkbox"/>	<input checked="" type="checkbox"/>
Brievenbus	<input type="checkbox"/>	<input type="checkbox"/>	<input type="checkbox"/>	<input checked="" type="checkbox"/>
Kluis	<input type="checkbox"/>	<input type="checkbox"/>	<input type="checkbox"/>	<input checked="" type="checkbox"/>
(Voordeur)bel	<input checked="" type="checkbox"/>	<input type="checkbox"/>	<input type="checkbox"/>	<input type="checkbox"/>
Alarminstallatie	<input type="checkbox"/>	<input type="checkbox"/>	<input type="checkbox"/>	<input checked="" type="checkbox"/>
(Veiligheids)sloten en overige inbraakpreventie	<input type="checkbox"/>	<input type="checkbox"/>	<input type="checkbox"/>	<input checked="" type="checkbox"/>
Rookmelders	<input checked="" type="checkbox"/>	<input type="checkbox"/>	<input type="checkbox"/>	<input type="checkbox"/>
(Klok)thermostaat	<input checked="" type="checkbox"/>	<input type="checkbox"/>	<input type="checkbox"/>	<input type="checkbox"/>
Airconditioning	<input type="checkbox"/>	<input type="checkbox"/>	<input type="checkbox"/>	<input checked="" type="checkbox"/>
Warmwatervoorziening, te weten:				
- CV-installatie	<input checked="" type="checkbox"/>	<input type="checkbox"/>	<input type="checkbox"/>	<input type="checkbox"/>
- Boiler	<input type="checkbox"/>	<input type="checkbox"/>	<input type="checkbox"/>	<input checked="" type="checkbox"/>
- Geiser	<input type="checkbox"/>	<input type="checkbox"/>	<input type="checkbox"/>	<input checked="" type="checkbox"/>
- Zonnegasboiler	<input checked="" type="checkbox"/>	<input type="checkbox"/>	<input type="checkbox"/>	<input type="checkbox"/>
-	<input type="checkbox"/>	<input type="checkbox"/>	<input type="checkbox"/>	<input checked="" type="checkbox"/>
-	<input type="checkbox"/>	<input type="checkbox"/>	<input type="checkbox"/>	<input checked="" type="checkbox"/>
Screens	<input type="checkbox"/>	<input type="checkbox"/>	<input type="checkbox"/>	<input checked="" type="checkbox"/>
Rolluiken	<input type="checkbox"/>	<input type="checkbox"/>	<input type="checkbox"/>	<input checked="" type="checkbox"/>
Zonwering buiten	<input type="checkbox"/>	<input type="checkbox"/>	<input type="checkbox"/>	<input checked="" type="checkbox"/>

	Blijft achter	Gaat mee	Kan worden overgenomen	N.v.t.
Isolatievoorzieningen (voorzetramen/radiatorfolie etc.), te weten:				
-	<input type="checkbox"/>	<input type="checkbox"/>	<input type="checkbox"/>	<input checked="" type="checkbox"/>
-	<input type="checkbox"/>	<input type="checkbox"/>	<input type="checkbox"/>	<input checked="" type="checkbox"/>
Telefoonaansluiting/internetaansluiting	<input checked="" type="checkbox"/>	<input type="checkbox"/>	<input type="checkbox"/>	<input type="checkbox"/>
Veiligheidsschakelaar wasautomaat	<input type="checkbox"/>	<input type="checkbox"/>	<input type="checkbox"/>	<input checked="" type="checkbox"/>
Waterslot wasautomaat	<input type="checkbox"/>	<input type="checkbox"/>	<input type="checkbox"/>	<input checked="" type="checkbox"/>
Zonnepanelen	<input type="checkbox"/>	<input type="checkbox"/>	<input type="checkbox"/>	<input checked="" type="checkbox"/>
Oplaadpunt elektrische auto	<input type="checkbox"/>	<input type="checkbox"/>	<input type="checkbox"/>	<input checked="" type="checkbox"/>
	<input type="checkbox"/>	<input type="checkbox"/>	<input type="checkbox"/>	<input checked="" type="checkbox"/>
	<input type="checkbox"/>	<input type="checkbox"/>	<input type="checkbox"/>	<input checked="" type="checkbox"/>
Tuin				
<i>Inrichting</i>				
Tuinaanleg/bestrating	<input checked="" type="checkbox"/>	<input type="checkbox"/>	<input type="checkbox"/>	<input type="checkbox"/>
Beplanting	<input checked="" type="checkbox"/>	<input type="checkbox"/>	<input type="checkbox"/>	<input type="checkbox"/>
	<input type="checkbox"/>	<input type="checkbox"/>	<input type="checkbox"/>	<input checked="" type="checkbox"/>
<i>Verlichting/installaties</i>				
Buitenverlichting	<input checked="" type="checkbox"/>	<input type="checkbox"/>	<input type="checkbox"/>	<input type="checkbox"/>
Tijd- of schemerschakelaar/bewegingsmelder	<input type="checkbox"/>	<input type="checkbox"/>	<input type="checkbox"/>	<input checked="" type="checkbox"/>
	<input type="checkbox"/>	<input type="checkbox"/>	<input type="checkbox"/>	<input checked="" type="checkbox"/>
<i>Bebouwing</i>				
Tuinhuis/buitenberging	<input checked="" type="checkbox"/>	<input type="checkbox"/>	<input type="checkbox"/>	<input type="checkbox"/>
Kasten/werkbank in tuinhuis/berging	<input checked="" type="checkbox"/>	<input type="checkbox"/>	<input type="checkbox"/>	<input type="checkbox"/>
(Broei)kas	<input type="checkbox"/>	<input type="checkbox"/>	<input type="checkbox"/>	<input checked="" type="checkbox"/>
	<input type="checkbox"/>	<input type="checkbox"/>	<input type="checkbox"/>	<input checked="" type="checkbox"/>
	<input type="checkbox"/>	<input type="checkbox"/>	<input type="checkbox"/>	<input checked="" type="checkbox"/>
<i>Overig</i>				
Overige tuin, te weten:				
- (Sier)hek	<input type="checkbox"/>	<input type="checkbox"/>	<input type="checkbox"/>	<input checked="" type="checkbox"/>
- Vlaggenmast(houder)	<input checked="" type="checkbox"/>	<input type="checkbox"/>	<input type="checkbox"/>	<input type="checkbox"/>
- Gemetselde haard	<input checked="" type="checkbox"/>	<input type="checkbox"/>	<input type="checkbox"/>	<input type="checkbox"/>
- Wand tuinslanghaspel	<input checked="" type="checkbox"/>	<input type="checkbox"/>	<input type="checkbox"/>	<input type="checkbox"/>

Overig

Zijn er zaken die geen eigendom zijn van verkoper omdat er sprake is van een leasecontract of huurcontract. Zo ja, neemt verkoper de zaak mee of wordt het betreffende contract overgenomen?

	Ja	Nee	Gaat mee	Moet worden overgenomen
CV	<input type="checkbox"/>	<input checked="" type="checkbox"/>	<input type="checkbox"/>	<input type="checkbox"/>
Boiler	<input type="checkbox"/>	<input checked="" type="checkbox"/>	<input type="checkbox"/>	<input type="checkbox"/>
Zonnepanelen	<input type="checkbox"/>	<input checked="" type="checkbox"/>	<input type="checkbox"/>	<input type="checkbox"/>
-	<input type="checkbox"/>	<input checked="" type="checkbox"/>	<input type="checkbox"/>	<input type="checkbox"/>
-	<input type="checkbox"/>	<input checked="" type="checkbox"/>	<input type="checkbox"/>	<input type="checkbox"/>
-	<input type="checkbox"/>	<input checked="" type="checkbox"/>	<input type="checkbox"/>	<input type="checkbox"/>
-	<input type="checkbox"/>	<input checked="" type="checkbox"/>	<input type="checkbox"/>	<input type="checkbox"/>

Bijlage(n) over te nemen contracten:

-

-

Koopovereenkomst en Waarborgsom / Bankgarantie

Indien er via onze bemiddeling een koopovereenkomst tot stand komt tussen de verkopende en de kopende partij, zal ons kantoor zorg dragen voor het opmaken van een NVM koopakte volgens het laatste model vastgesteld door de NVM, de consumentenbond en Vereniging Eigen Huis. Er zal in de koopakte altijd een 10% waarborgsom of bankgarantie worden opgenomen. Iedere aspirant-koper dient zich hieraan te conformeren.

Onderzoeksplicht & mededelingsplicht

Deze uitgebreide brochure heeft niet tot doel u een lijst te geven van mogelijk aanwezige gebreken in deze woning. De informatie zoals omschreven is verkregen van de eigenaar / verkoper en aangevuld met eigen waarnemingen ter plaatse en heeft als doel de potentiële koper zo goed mogelijk te informeren en tegelijkertijd te voldoen aan de op de verkoper rustende mededelingsplicht. Op grond van het Burgerlijk Wetboek heeft de koper een onderzoeksplicht, wat inhoudt dat de koper zelf verantwoordelijk is voor de beoordeling of de woning de eigenschappen bezit die redelijkerwijs verwacht mogen worden.

Vrijblijvende aanbieding

Deze brochure is met de grootst mogelijke zorgvuldigheid samengesteld. Toch bestaat er de mogelijkheid dat er fouten en /of onvolledigheden in voorkomen. Zowel de verkoper als ons kantoor aanvaarden in deze gevallen geen enkele aansprakelijkheid. Alle aan u verstrekte informatie is bedoeld als een uitnodiging om in onderhandeling te treden en dient derhalve te worden gezien als vrijblijvende aanbieding. Een bieding die gelijk staat met de vraagprijs, doet niet direct een koopovereenkomst tot stand komen. Verkoper heeft te allen tijde het recht van gunning. Bij het vermelden van maten die zijn overgenomen uit (bouw) tekeningen kan de maatvoering afwijken van de werkelijkheid. De koper kan ook hieraan geen enkel recht ontleen.

Toelichtingsclausule Meetinstructie

Sinds 1 september 2010 zijn de NVM leden verplicht om de Meetinstructie te gebruiken. De meetinstructie is gebaseerd op de NEN2580 norm en is tot stand gekomen in nauwe samenwerking met De Waarderingskamer, VBO-makelaars, VastgoedPRO en de Vereniging Nederlandse Gemeenten. De branchebrede Meetinstructie schrijft voor op welke wijze de gebruiksoppervlakte van woningen wordt opgemeten. De NVM ziet, op grond van haar Erecode en uit oogpunt van transparantie, het als een belangrijke taak consumenten juiste en volledige informatie te verschaffen.

De meetinstructie is bedoeld om een meer eenduidige manier van meten toe te passen voor het geven van een indicatie van de gebruiksoppervlakte. De Meetinstructie sluit verschillen in meetuitkomsten niet volledig uit, door bijvoorbeeld interpretatieverschillen, afrondingen of beperkingen bij het uitvoeren van de meting.

Aanvraag gratis hypotheekgesprek



Wist u dat huizenkopers gemiddeld twee tot drie hypotheekoffertes aanvragen voordat zij een definitieve keuze maken? Vraag via Thoma Van Dijk Siebelink Makelaars dus altijd een gratis en vrijblijvend hypotheek gesprek aan. Wij hebben goede ervaringen met diverse hypotheekaanbieders. Maak slim gebruik van ons netwerk en doe er uw voordeel mee. Vul uw gegevens in en wij nemen contact met u op om snel een vrijblijvende afspraak in te plannen. Uw keuze voor een type hypotheek kan grote gevolgen hebben voor uw financiële toekomst. Hebt u al een hypotheekberekening laten maken, vraag dan een onafhankelijke second opinion aan via Thoma Van Dijk Siebelink Makelaars. Dit kost u niets, maar geeft u wel de zekerheid van de beste beslissing. Door dit aanvraagformulier in te vullen weet u binnenkort helemaal zeker wat in uw specifieke situatie de beste keus is.

Naam: dhr / mevr.:

Adres:

Postcode:

Woonplaats:

Telefoon (privé)

(mobiel)

E-mail:

Dit aanvraagformulier kunt u sturen naar

Thoma van Dijk Siebelink Makelaars
Keppelseweg 15
7001 CE DOETINCHEM
Mailen kan ook:
welkom@tvdsmakelaars.nl

Van 'te koop' naar 'verkocht' in acht stappen Het Thoma Post Verkoopplan

Een huis verkopen is een belangrijke gebeurtenis in het leven. Het is financieel én emotioneel gezien namelijk best een grote stap. Daarom is het van belang om de juiste beslissingen te nemen, zodat je de woning zo snel mogelijk en tegen de beste prijs kan verkopen.

Stappenplan

Om het huis goed te verkopen, doorlopen we samen de volgende acht stappen:

Vorbereiden

1. Kennismakingsgesprek & inventarisatie
2. Marktanalyse & waardebepaling

Uitvoeren

3. Persoonlijk verkoopplan
4. Verkoopactiviteiten
5. Perfecte bezichtiging

Verkopen

6. Regelmatige voortgangsrapportage
7. Professionele onderhandelingsondersteuning
8. Koopovereenkomst & transport

We hebben het Thoma Post Verkoopplan opgesteld om het verkoopproces makkelijk te laten verlopen. Op deze manier ervaar je gelijk vanaf het begin meer zekerheid, rust en overzicht. Met dit verkoopplan en de bijbehorende verkoopactiviteiten gaan wij ervoor zorgen dat de woning heel gemakkelijk verkocht gaat worden. 'Makelaars met meer' staat namelijk voor meer marktkennis, meer deskundigheid, meer begeleiding en meer kwaliteit.



"Zo snel mogelijk, tegen de beste prijs!"

Thoma van Dijk Siebelink woningmakelaars met meer...



Thoma van Dijk Siebelink Makelaars

Keppelseweg 15

7001 CE DOETINCHEM

0314-36 62 62

welkom@tvdsmakelaars.nl

Thoma van Dijk Siebelink woningmakelaars met meer...

