



**THOMA  
VAN DIJK  
SIEBELINK**  
woningmakelaars

# TE KOOP



Hovenierspad 36, 7001 DA  
Doetinchem

Vraagprijs € 375.000,- k.k.



## Omschrijving

Dit maisonnette appartement in het hart van Doetinchem, met een balkon, een dakterras en een bijzondere woonkamer, staat klaar om jouw nieuwe thuis te worden! De ruime woonkamer met open keuken biedt een indrukwekkend breed uitzicht dankzij de vide en de raampartijen aan drie zijden. Bovendien kan de entresol van de vide perfect dienen als tweede woonkamer of werkruimte. De twee slaapkamers zijn samengevoegd tot één royale master bedroom, maar kunnen eenvoudig weer worden opgesplitst in twee kamers. Het appartementencomplex "Villa Duetinghem" biedt verder tal van voordelen: een inbandige privéparkeerplaats, videobeveiliging, een lift en een eigen berging. Wilt u deze kans niet laten schieten? Laat het ons weten, wij leiden u graag rond!

Villa Duetinghem ligt in een rustige straat, op enkele minuten lopen van alle gewenste voorzieningen. Zo zijn er meerdere supermarkten om de hoek, evenals meerdere cafeetjes, restaurantjes en (kleding)winkels. Het bruisende centrum van Doetinchem biedt naast authentieke architectuur ook een aantal sportscholen, het treinstation en meerdere basis-en middelbare scholen. De natuurliefhebber kan zijn hart ophalen in het Achterhoekse landschap met prachtige kastelen, weilanden en wandelroutes. Wilt u een dagje een andere stad bezoeken? Via de nabijgelegen A18 bereikt u gemakkelijk steden als Arnhem en Zevenaar.

De indeling is als volgt:

Via de beveiligde entreehal van het appartementencomplex heeft u toegang tot de trap, lift, gezamenlijke buitenruimtes en uw appartement. Eenmaal in de woonkamer wordt u overspoeld door daglicht en een 180 graden uitzicht. Charmante details als een houten vloer, een open woonkeuken met inbouwapparatuur, plafondventilator en een breed balkon maken het geheel compleet. De entresol in de vide dient als ideale plek voor een tweede zithoek, thuishkantoor of hobbyruimte.

De prachtige houten vloer loopt naadloos door in de hal en de slaapkamer. Deze royale master bedroom is voorzien van een inbouwkast en twee ramen, waardoor je ook hier volop geniet van het daglicht. De badkamer biedt een comfortabel ligbad, een inloopdouche en een wastafel. De elegante witte wandtegels worden fraai afgewisseld met donkere vloertegels voor een stijlvol contrast. Tot slot is er een separaat toilet, voorzien van een wc-fonteintje.

Exterieur:

Via de schuifpui heeft u toegang tot het ruime balkon aan de woonkamerzijde, waar u kunt genieten van een wijd uitzicht over de straat. Aan de achterzijde bevindt zich een groen dakterras met overkapping. Hier kunt u in alle rust en privacy dineren en zonnen, met elektrisch bedienbare zonwering voor extra comfort.

Bijzonderheden:

- Instapklaar maisonnette appartement in hartje Doetinchem
- Ruime woonkamer met vide en open keuken
- Breed balkon aan straatzijde en ruim dakterras aan achterzijde, totaal 46m<sup>2</sup> privé buitenruimte
- Entresol als tweede woonkamer of werkruimte
- Royale master bedroom, voorheen twee slaapkamers
- Privéparkeerplaats, videobeveiliging, lift en inbandige berging
- Dichtbij alle voorzieningen
- Badkamer met ligbad en instapdouche

# Hovenierspad 36 Doetinchem



## Kenmerken

### Object gegevens

Soort appartement	Maisonnette
Open portiek	Nee
Bouwjaar	1993

### Maten object

Aantal kamers	2 kamers
Aantal slaapkamers	1 slaapkamer(s)
Gebruiksoppervlakte woonfunctie	91 m <sup>2</sup>
Inhoud woning	302 m <sup>3</sup>

### Details

Ligging	In centrum
Schuur / berging	Inpandig
Kabel	Nee

### Energie

Energie label	C
---------------	---

### Isolatie

Dakisolatie,  
Muurisolatie, Dubbel  
glas

### Verwarming

Warmwater  
C.V.-ketel  
Bouwjaar C.V.-ketel  
Eigendom

C.V.-Ketel  
C.V.-Ketel  
Nefit Hrc25/cw4 11  
2016  
eigendom

### Tuin gegevens

Tuin  
Tuin diepte (cm)  
Tuin breedte (cm)  
Tuin oppervlakte (m<sup>2</sup>)  
Hoofdtuin  
Positie  
Kwaliteit

Zonneterras  
610  
598  
36  
Zonneterras  
Noord, Oost  
Normaal

## Locatie



Hovenierspad 36  
Doetinchem



Hovenierspad 36  
Doetinchem

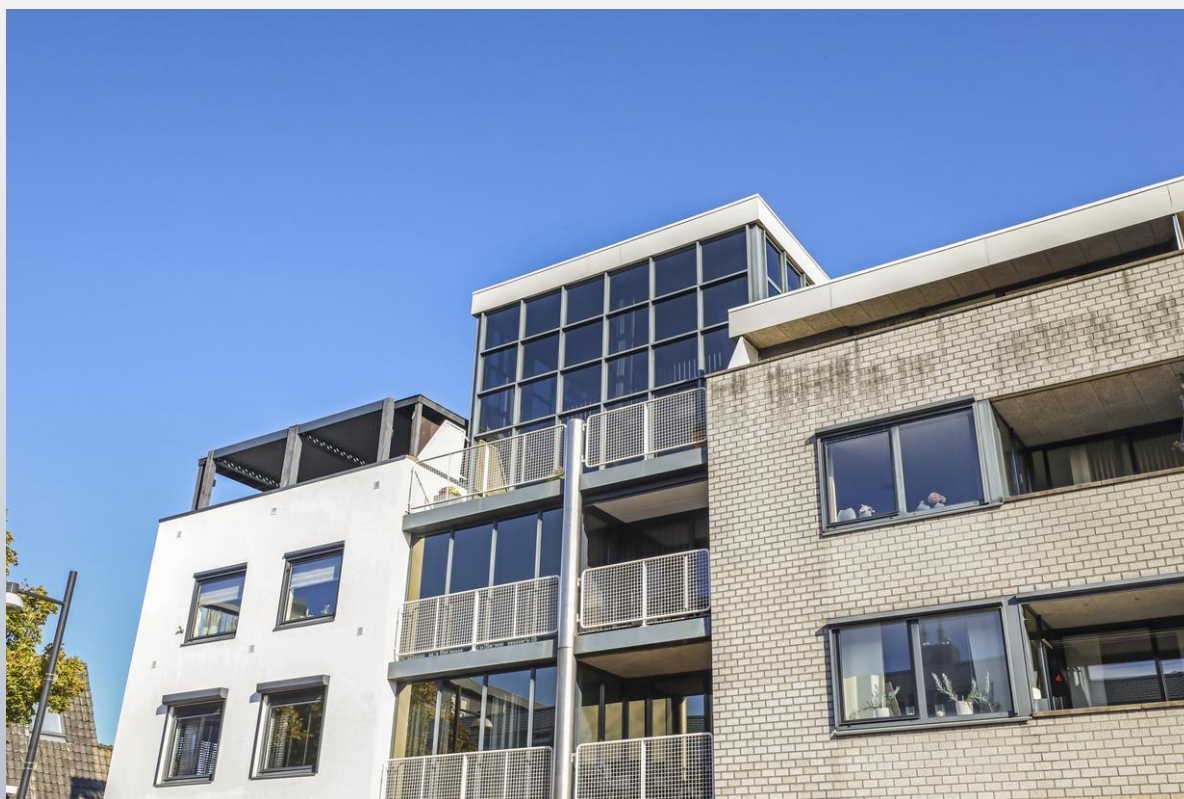

Hovenierspad 36  
Doetinchem

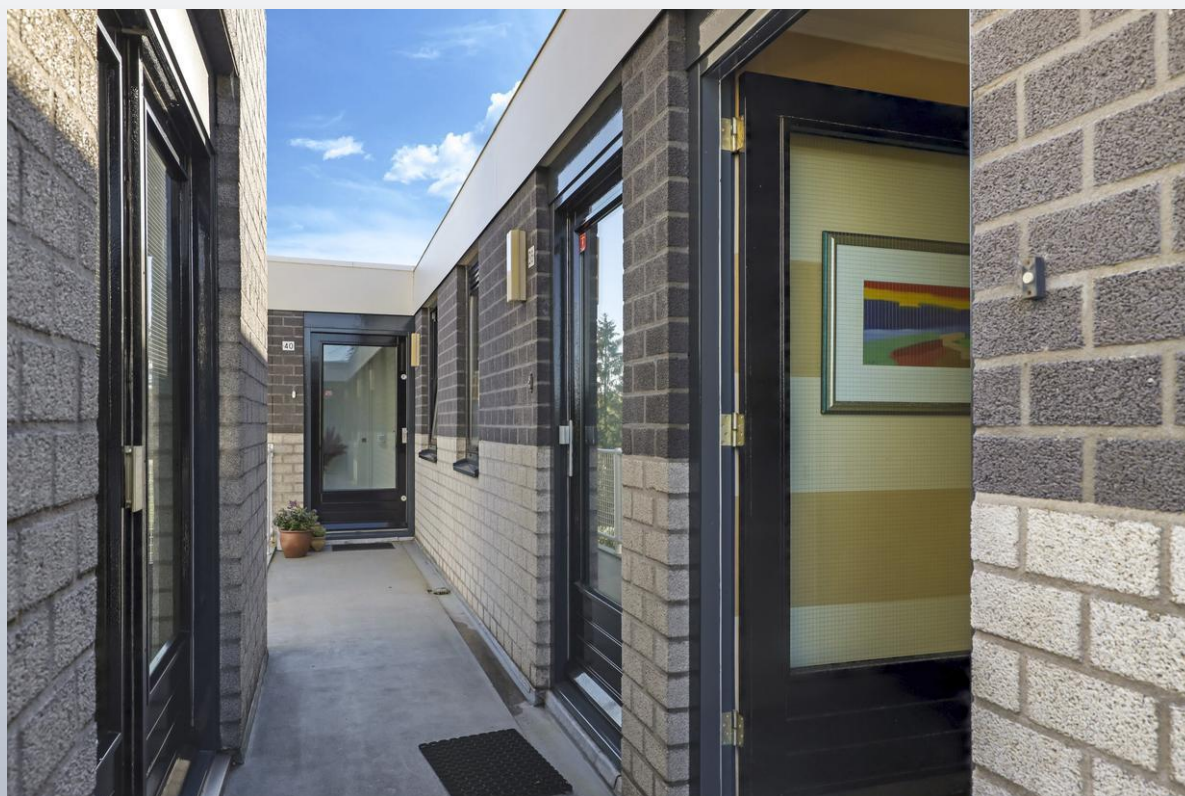

Hovenierspad 36  
Doetinchem



Hovenierspad 36  
Doetinchem



makelaars met meer...



Hovenierspad 36  
Doetinchem



Hovenierspad 36  
Doetinchem



Hovenierspad 36  
Doetinchem



Hovenierspad 36  
Doetinchem



makelaars met meer...

Hovenierspad 36  
Doetinchem



Hovenierspad 36  
Doetinchem

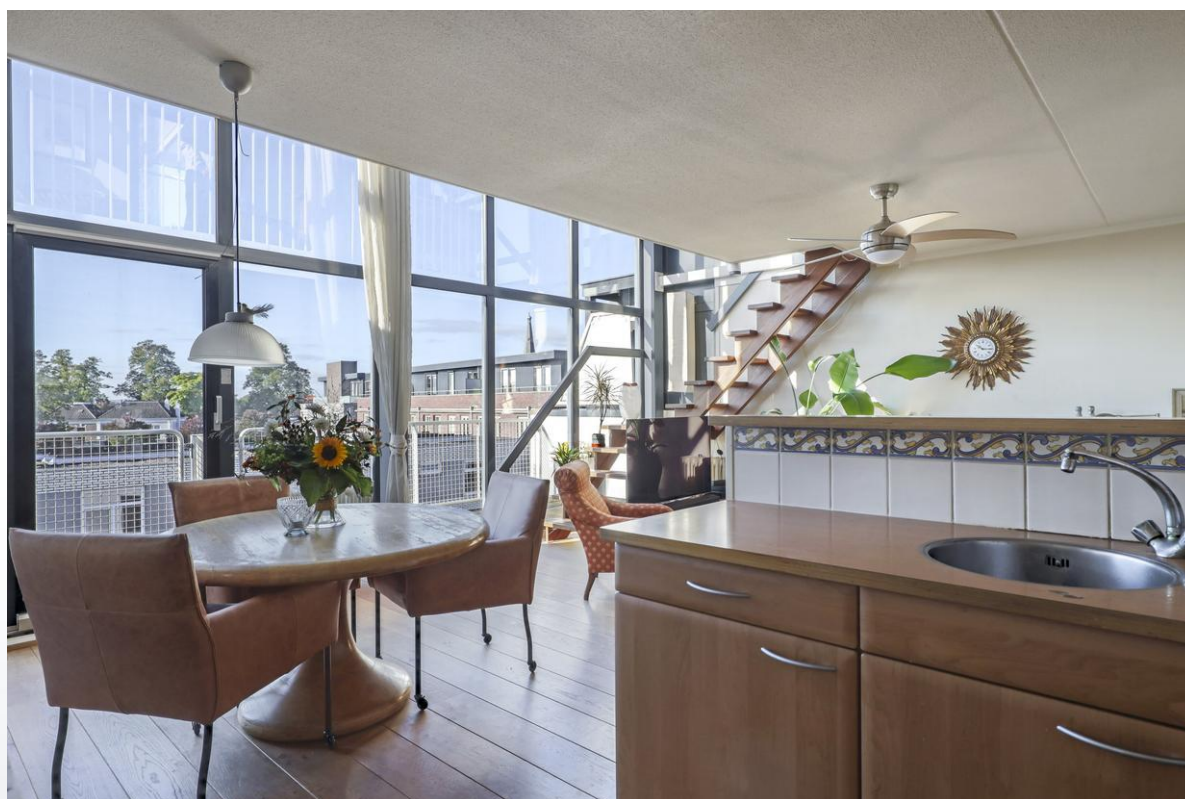

makelaars met meer...

Hovenierspad 36  
Doetinchem



Hovenierspad 36  
Doetinchem



makelaars met meer...



Hovenierspad 36  
Doetinchem

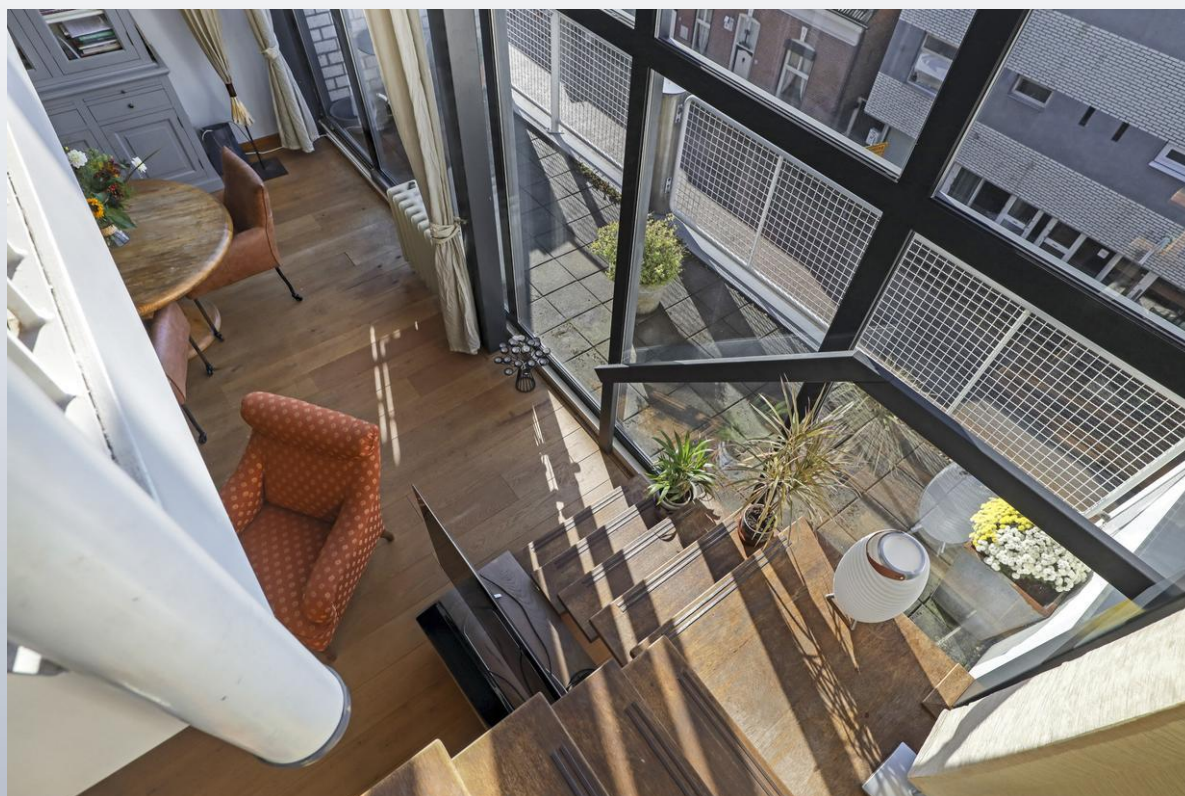

Hovenierspad 36  
Doetinchem

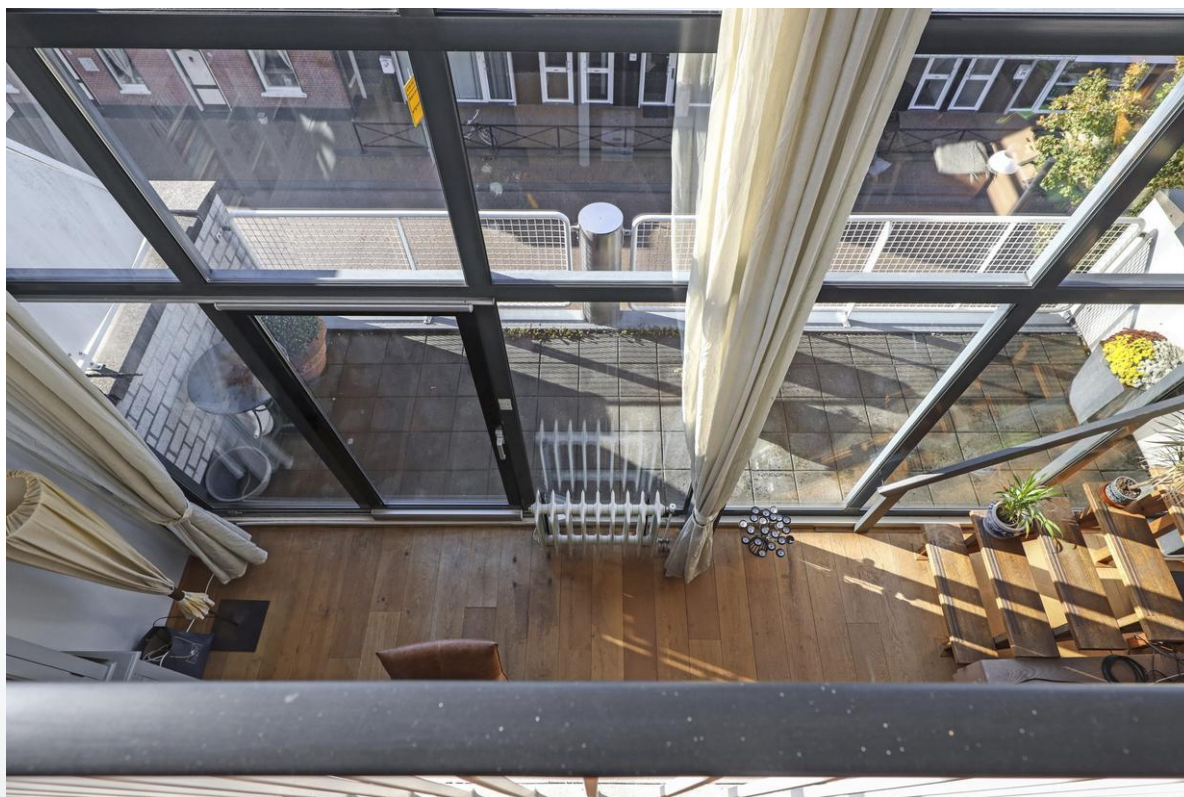

makelaars met meer...

Hovenierspad 36  
Doetinchem



makelaars met meer...

Hovenierspad 36  
Doetinchem



makelaars met meer...

Hovenierspad 36  
Doetinchem



makelaars met meer...

Hovenierspad 36  
Doetinchem



makelaars met meer...

Hovenierspad 36  
Doetinchem

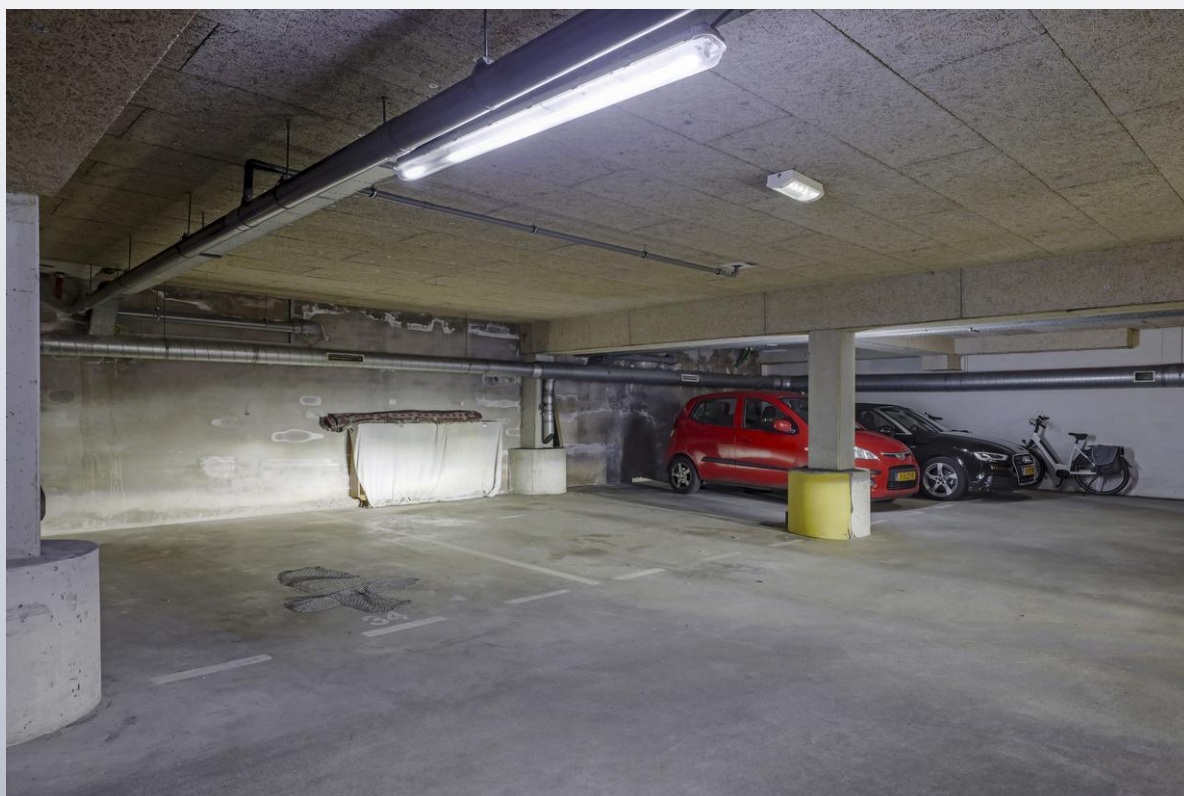

Hovenierspad 36  
Doetinchem

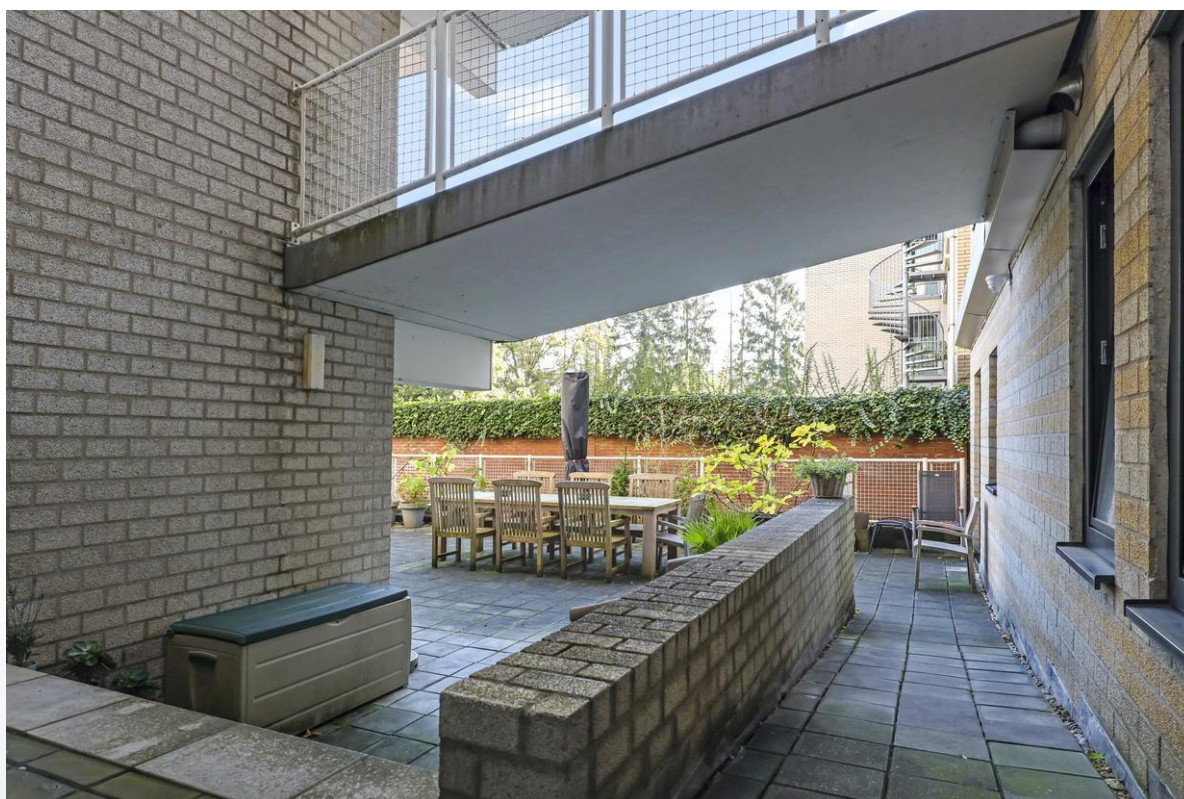



Hovenierspad 36  
Doetinchem



Hovenierspad 36  
Doetinchem



Hovenierspad 36  
Doetinchem



makelaars met meer...

Hovenierspad 36  
Doetinchem



**Vergroot je  
kans op succes!**

Kies voor een  
NVM-aankoopmakelaar.



Zeker weten.



makelaars met meer...



Aan de plattegronden kunnen geen rechten worden ontleend  
© Zibber [www.zibber.nl](http://www.zibber.nl)

— 1.61 m —

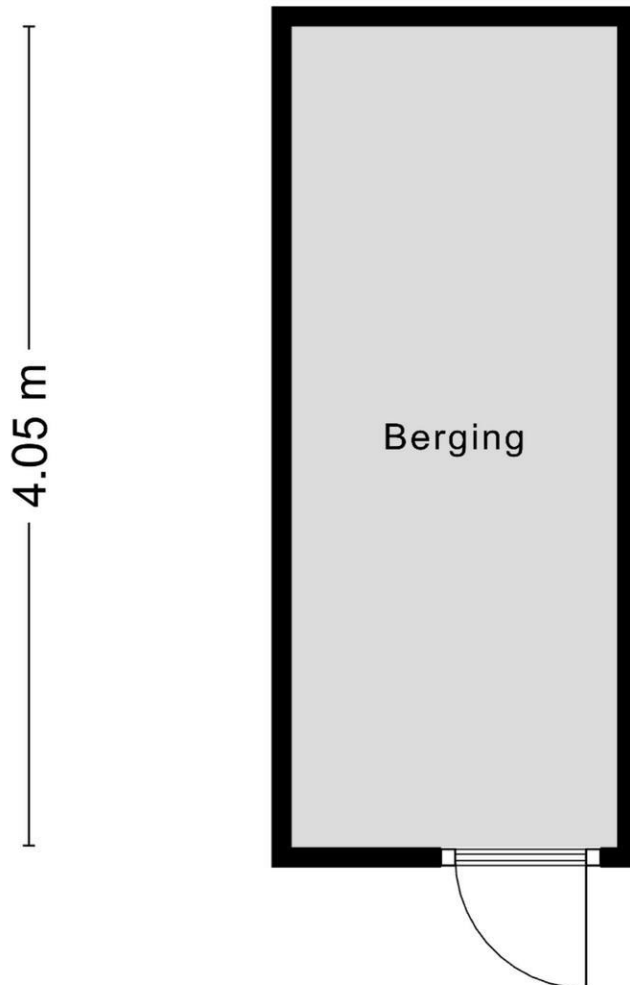

Aan de plattegronden kunnen geen rechten worden ontleend  
© Zibber [www.zibber.nl](http://www.zibber.nl)

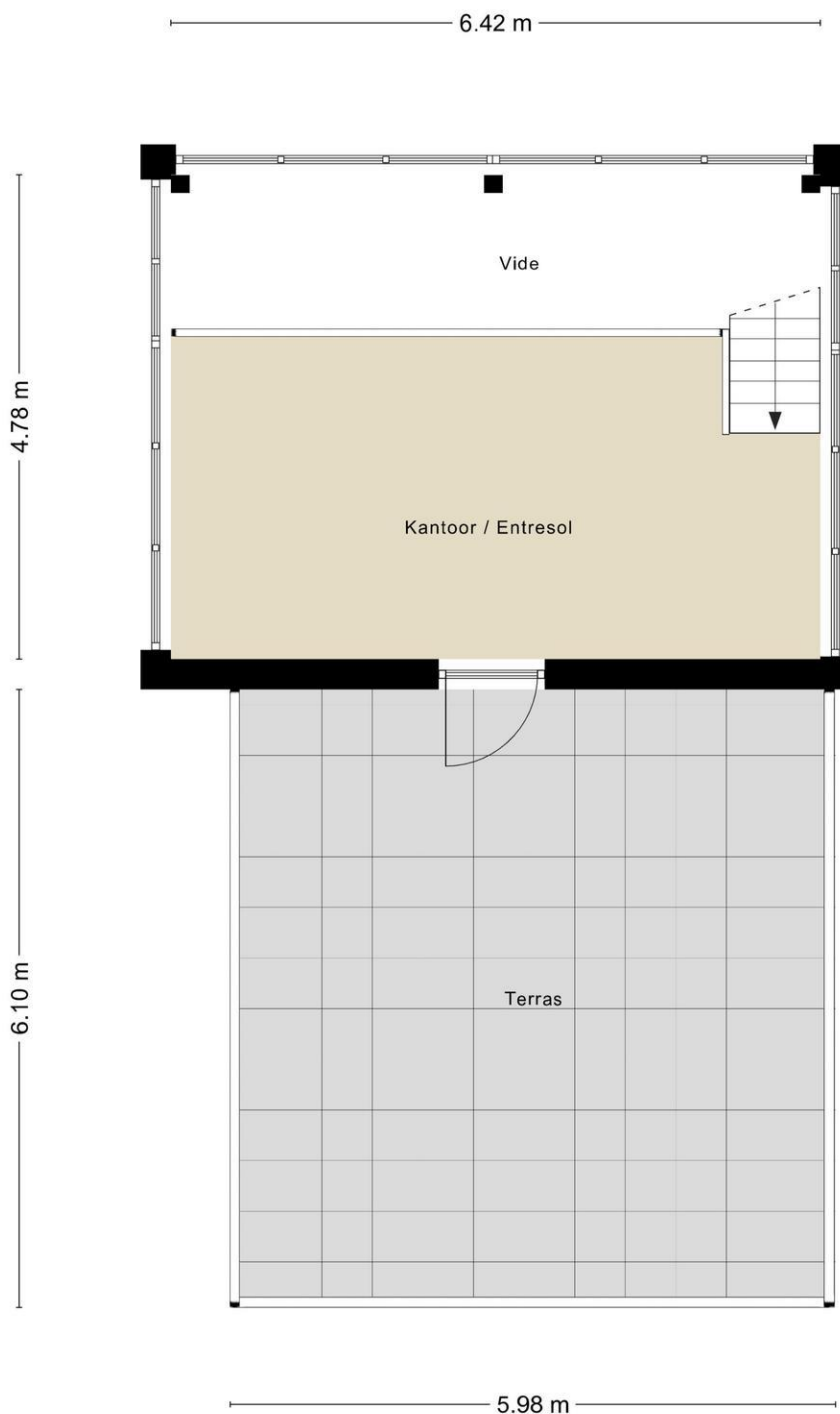

Aan de plattegronden kunnen geen rechten worden ontleend  
© Zibber [www.zibber.nl](http://www.zibber.nl)

Hovenierspad 36  
Doetinchem

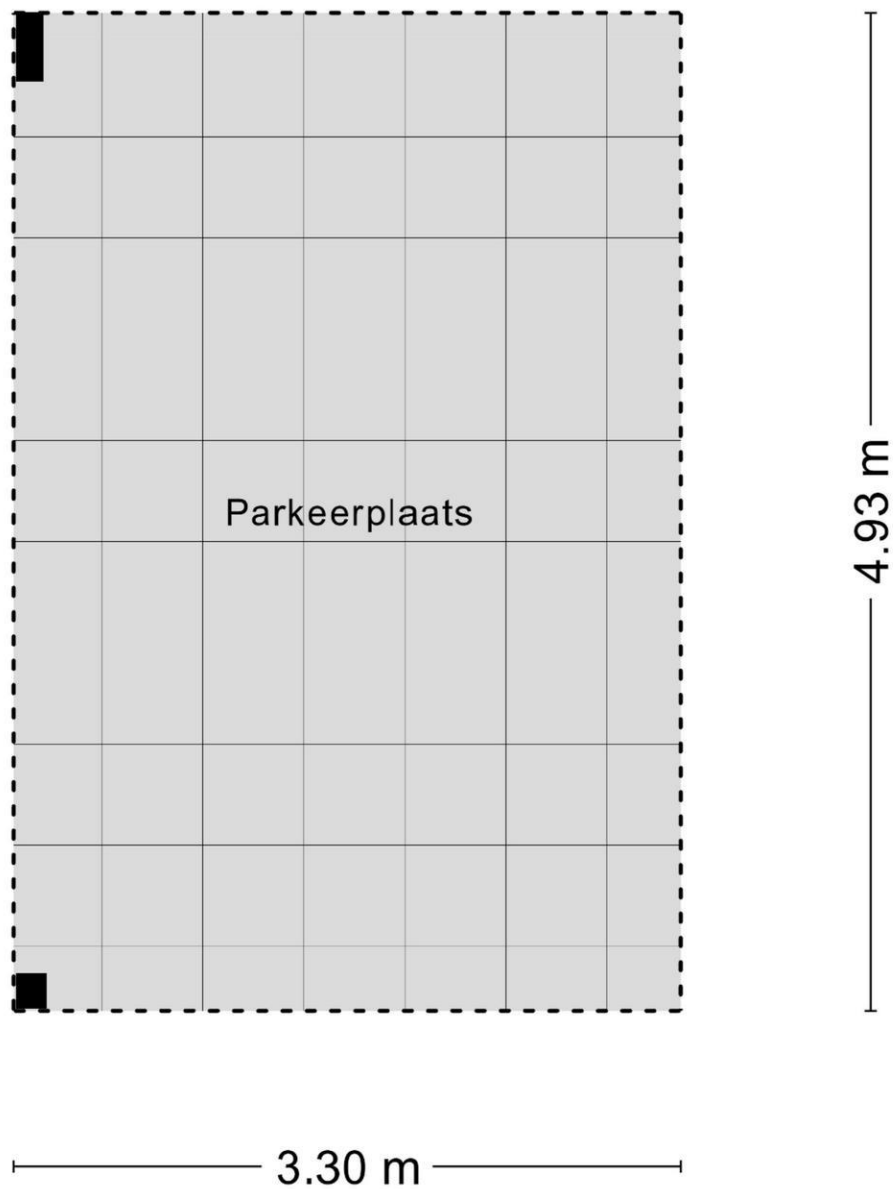

Aan de plattegronden kunnen geen rechten worden ontleend  
© Zibber [www.zibber.nl](http://www.zibber.nl)



## Lijst van zaken

	Blijft achter	Gaat mee	Kan worden overgenomen	N.v.t.
<b>Woning</b>				
<i>Interieur</i>				
Verlichting, te weten:				
- Inbouwspots/dimmers	<input checked="" type="checkbox"/>	<input type="checkbox"/>	<input type="checkbox"/>	<input type="checkbox"/>
- Opbouwspots/armaturen/lampen/dimmers	<input checked="" type="checkbox"/>	<input type="checkbox"/>	<input type="checkbox"/>	<input type="checkbox"/>
- Losse (hang)lampen	<input checked="" type="checkbox"/>	<input type="checkbox"/>	<input type="checkbox"/>	<input type="checkbox"/>
-	<input type="checkbox"/>	<input type="checkbox"/>	<input type="checkbox"/>	<input checked="" type="checkbox"/>
-	<input type="checkbox"/>	<input type="checkbox"/>	<input type="checkbox"/>	<input checked="" type="checkbox"/>
(Losse) kasten, legplanken, te weten:				
-	<input type="checkbox"/>	<input type="checkbox"/>	<input type="checkbox"/>	<input checked="" type="checkbox"/>
-	<input type="checkbox"/>	<input type="checkbox"/>	<input type="checkbox"/>	<input checked="" type="checkbox"/>
Raamdecoratie/zonwering binnen, te weten:				
- Gordijnrails	<input checked="" type="checkbox"/>	<input type="checkbox"/>	<input type="checkbox"/>	<input type="checkbox"/>
- Gordijnen	<input checked="" type="checkbox"/>	<input type="checkbox"/>	<input type="checkbox"/>	<input type="checkbox"/>
- Overgordijnen	<input checked="" type="checkbox"/>	<input type="checkbox"/>	<input type="checkbox"/>	<input type="checkbox"/>
- Vitrages	<input checked="" type="checkbox"/>	<input type="checkbox"/>	<input type="checkbox"/>	<input type="checkbox"/>
- Rolgordijnen	<input checked="" type="checkbox"/>	<input type="checkbox"/>	<input type="checkbox"/>	<input type="checkbox"/>
- Lamellen	<input type="checkbox"/>	<input type="checkbox"/>	<input type="checkbox"/>	<input checked="" type="checkbox"/>
- Jaloezieën	<input type="checkbox"/>	<input type="checkbox"/>	<input type="checkbox"/>	<input checked="" type="checkbox"/>
- (Losse) horren/rolhorren	<input type="checkbox"/>	<input type="checkbox"/>	<input type="checkbox"/>	<input checked="" type="checkbox"/>
-	<input type="checkbox"/>	<input type="checkbox"/>	<input type="checkbox"/>	<input checked="" type="checkbox"/>
-	<input type="checkbox"/>	<input type="checkbox"/>	<input type="checkbox"/>	<input checked="" type="checkbox"/>
Vloerdecoratie, te weten:				
- Vloerbedekking	<input type="checkbox"/>	<input type="checkbox"/>	<input type="checkbox"/>	<input checked="" type="checkbox"/>
- Parketvloer	<input checked="" type="checkbox"/>	<input type="checkbox"/>	<input type="checkbox"/>	<input type="checkbox"/>
- Houten vloer(delen)	<input checked="" type="checkbox"/>	<input type="checkbox"/>	<input type="checkbox"/>	<input type="checkbox"/>
- Laminaat	<input type="checkbox"/>	<input type="checkbox"/>	<input type="checkbox"/>	<input checked="" type="checkbox"/>
- Plavuizen	<input checked="" type="checkbox"/>	<input type="checkbox"/>	<input type="checkbox"/>	<input type="checkbox"/>
-	<input type="checkbox"/>	<input type="checkbox"/>	<input type="checkbox"/>	<input checked="" type="checkbox"/>
-	<input type="checkbox"/>	<input type="checkbox"/>	<input type="checkbox"/>	<input checked="" type="checkbox"/>
(Voorzet) openhaard met toebehoren	<input type="checkbox"/>	<input type="checkbox"/>	<input type="checkbox"/>	<input checked="" type="checkbox"/>
Allesbrander	<input type="checkbox"/>	<input type="checkbox"/>	<input type="checkbox"/>	<input checked="" type="checkbox"/>
Houtkachel	<input type="checkbox"/>	<input type="checkbox"/>	<input type="checkbox"/>	<input checked="" type="checkbox"/>
(Gas)kachels	<input type="checkbox"/>	<input type="checkbox"/>	<input type="checkbox"/>	<input checked="" type="checkbox"/>

	Blijft achter	Gaat mee	Kan worden overgenomen	N.v.t.
Designradiator(en)	<input type="checkbox"/>	<input type="checkbox"/>	<input type="checkbox"/>	<input checked="" type="checkbox"/>
Radiatorafwerking	<input type="checkbox"/>	<input type="checkbox"/>	<input type="checkbox"/>	<input checked="" type="checkbox"/>
Overige, te weten:				
– Spiegelwanden	<input type="checkbox"/>	<input type="checkbox"/>	<input type="checkbox"/>	<input checked="" type="checkbox"/>
– Schilderij ophangstelsysteem	<input type="checkbox"/>	<input type="checkbox"/>	<input type="checkbox"/>	<input checked="" type="checkbox"/>
–	<input type="checkbox"/>	<input type="checkbox"/>	<input type="checkbox"/>	<input checked="" type="checkbox"/>
–	<input type="checkbox"/>	<input type="checkbox"/>	<input type="checkbox"/>	<input checked="" type="checkbox"/>
–	<input type="checkbox"/>	<input type="checkbox"/>	<input type="checkbox"/>	<input checked="" type="checkbox"/>
–	<input type="checkbox"/>	<input type="checkbox"/>	<input type="checkbox"/>	<input checked="" type="checkbox"/>
<b>Keuken</b>				
Keukenblok (met bovenkasten)	<input checked="" type="checkbox"/>	<input type="checkbox"/>	<input type="checkbox"/>	<input type="checkbox"/>
Keuken (inbouw)apparatuur, te weten:				
– Kookplaat	<input checked="" type="checkbox"/>	<input type="checkbox"/>	<input type="checkbox"/>	<input type="checkbox"/>
– (Gas) fornuis	<input type="checkbox"/>	<input type="checkbox"/>	<input type="checkbox"/>	<input checked="" type="checkbox"/>
– Afzuigkap	<input checked="" type="checkbox"/>	<input type="checkbox"/>	<input type="checkbox"/>	<input type="checkbox"/>
– Magnetron	<input checked="" type="checkbox"/>	<input type="checkbox"/>	<input type="checkbox"/>	<input type="checkbox"/>
– Oven	<input type="checkbox"/>	<input type="checkbox"/>	<input type="checkbox"/>	<input checked="" type="checkbox"/>
– Combi-oven/combimagnetron	<input checked="" type="checkbox"/>	<input type="checkbox"/>	<input type="checkbox"/>	<input type="checkbox"/>
– Koelkast	<input type="checkbox"/>	<input type="checkbox"/>	<input type="checkbox"/>	<input checked="" type="checkbox"/>
– Vriezer	<input type="checkbox"/>	<input type="checkbox"/>	<input type="checkbox"/>	<input checked="" type="checkbox"/>
– Koel-vriescombinatie	<input checked="" type="checkbox"/>	<input type="checkbox"/>	<input type="checkbox"/>	<input type="checkbox"/>
– Vaatwasser	<input type="checkbox"/>	<input type="checkbox"/>	<input type="checkbox"/>	<input checked="" type="checkbox"/>
– Quooker	<input type="checkbox"/>	<input type="checkbox"/>	<input type="checkbox"/>	<input checked="" type="checkbox"/>
– Koffiezetapparaat	<input type="checkbox"/>	<input type="checkbox"/>	<input type="checkbox"/>	<input checked="" type="checkbox"/>
–	<input type="checkbox"/>	<input type="checkbox"/>	<input type="checkbox"/>	<input checked="" type="checkbox"/>
–	<input type="checkbox"/>	<input type="checkbox"/>	<input type="checkbox"/>	<input checked="" type="checkbox"/>
Keukenaccessoires, te weten:				
–	<input type="checkbox"/>	<input type="checkbox"/>	<input type="checkbox"/>	<input checked="" type="checkbox"/>
–	<input type="checkbox"/>	<input type="checkbox"/>	<input type="checkbox"/>	<input checked="" type="checkbox"/>
–	<input type="checkbox"/>	<input type="checkbox"/>	<input type="checkbox"/>	<input checked="" type="checkbox"/>
–	<input type="checkbox"/>	<input type="checkbox"/>	<input type="checkbox"/>	<input checked="" type="checkbox"/>
–	<input type="checkbox"/>	<input type="checkbox"/>	<input type="checkbox"/>	<input checked="" type="checkbox"/>
–	<input type="checkbox"/>	<input type="checkbox"/>	<input type="checkbox"/>	<input checked="" type="checkbox"/>

	Blijft achter	Gaat mee	Kan worden overgenomen	N.v.t.
<b>Sanitair/sauna</b>				
Toilet met de volgende toebehoren:				
- Toilet	<input checked="" type="checkbox"/>	<input type="checkbox"/>	<input type="checkbox"/>	<input type="checkbox"/>
- Toiletrolhouder	<input checked="" type="checkbox"/>	<input type="checkbox"/>	<input type="checkbox"/>	<input type="checkbox"/>
- Toiletborstel(houder)	<input checked="" type="checkbox"/>	<input type="checkbox"/>	<input type="checkbox"/>	<input type="checkbox"/>
- Fontein	<input checked="" type="checkbox"/>	<input type="checkbox"/>	<input type="checkbox"/>	<input type="checkbox"/>
-	<input type="checkbox"/>	<input type="checkbox"/>	<input type="checkbox"/>	<input checked="" type="checkbox"/>
-	<input type="checkbox"/>	<input type="checkbox"/>	<input type="checkbox"/>	<input checked="" type="checkbox"/>
Badkamer met de volgende toebehoren:				
- Ligbad	<input checked="" type="checkbox"/>	<input type="checkbox"/>	<input type="checkbox"/>	<input type="checkbox"/>
- Jacuzzi/whirlpool	<input type="checkbox"/>	<input type="checkbox"/>	<input type="checkbox"/>	<input checked="" type="checkbox"/>
- Douche (cabine/scherm)	<input checked="" type="checkbox"/>	<input type="checkbox"/>	<input type="checkbox"/>	<input type="checkbox"/>
- Stoomdouche (cabine)	<input type="checkbox"/>	<input type="checkbox"/>	<input type="checkbox"/>	<input checked="" type="checkbox"/>
- Wastafel	<input checked="" type="checkbox"/>	<input type="checkbox"/>	<input type="checkbox"/>	<input type="checkbox"/>
- Wastafelmeubel	<input type="checkbox"/>	<input type="checkbox"/>	<input type="checkbox"/>	<input checked="" type="checkbox"/>
- Planchet	<input checked="" type="checkbox"/>	<input type="checkbox"/>	<input type="checkbox"/>	<input type="checkbox"/>
- Toiletkast	<input checked="" type="checkbox"/>	<input type="checkbox"/>	<input type="checkbox"/>	<input type="checkbox"/>
- Toilet	<input type="checkbox"/>	<input type="checkbox"/>	<input type="checkbox"/>	<input checked="" type="checkbox"/>
- Toiletrolhouder	<input type="checkbox"/>	<input type="checkbox"/>	<input type="checkbox"/>	<input checked="" type="checkbox"/>
- Toiletborstel(houder)	<input type="checkbox"/>	<input type="checkbox"/>	<input type="checkbox"/>	<input checked="" type="checkbox"/>
-	<input type="checkbox"/>	<input type="checkbox"/>	<input type="checkbox"/>	<input checked="" type="checkbox"/>
Sauna met toebehoren	<input type="checkbox"/>	<input type="checkbox"/>	<input type="checkbox"/>	<input checked="" type="checkbox"/>
	<input type="checkbox"/>	<input type="checkbox"/>	<input type="checkbox"/>	<input checked="" type="checkbox"/>
<b>Exterieur/Installaties/Veiligheid/Energiebesparing</b>				
Schotel/antenne	<input checked="" type="checkbox"/>	<input type="checkbox"/>	<input type="checkbox"/>	<input type="checkbox"/>
Brievenbus	<input checked="" type="checkbox"/>	<input type="checkbox"/>	<input type="checkbox"/>	<input type="checkbox"/>
Kluis	<input type="checkbox"/>	<input type="checkbox"/>	<input type="checkbox"/>	<input checked="" type="checkbox"/>
(Voordeur)bel	<input checked="" type="checkbox"/>	<input type="checkbox"/>	<input type="checkbox"/>	<input type="checkbox"/>
Alarminstallatie	<input type="checkbox"/>	<input type="checkbox"/>	<input type="checkbox"/>	<input checked="" type="checkbox"/>
(Veiligheids)sloten en overige inbraakpreventie	<input type="checkbox"/>	<input type="checkbox"/>	<input type="checkbox"/>	<input checked="" type="checkbox"/>
Rookmelders	<input checked="" type="checkbox"/>	<input type="checkbox"/>	<input type="checkbox"/>	<input type="checkbox"/>
(Klok)thermostaat	<input checked="" type="checkbox"/>	<input type="checkbox"/>	<input type="checkbox"/>	<input type="checkbox"/>
Airconditioning	<input type="checkbox"/>	<input type="checkbox"/>	<input type="checkbox"/>	<input checked="" type="checkbox"/>

	Blijft achter	Gaat mee	Kan worden overgenomen	N.v.t.
<b>Warmwatervoorziening, te weten:</b>				
– CV-installatie	<input checked="" type="checkbox"/>	<input type="checkbox"/>	<input type="checkbox"/>	<input type="checkbox"/>
– Boiler	<input checked="" type="checkbox"/>	<input type="checkbox"/>	<input type="checkbox"/>	<input type="checkbox"/>
– Geiser	<input type="checkbox"/>	<input type="checkbox"/>	<input type="checkbox"/>	<input checked="" type="checkbox"/>
–	<input type="checkbox"/>	<input type="checkbox"/>	<input type="checkbox"/>	<input checked="" type="checkbox"/>
Screens	<input type="checkbox"/>	<input type="checkbox"/>	<input type="checkbox"/>	<input checked="" type="checkbox"/>
Rolluiken	<input type="checkbox"/>	<input type="checkbox"/>	<input type="checkbox"/>	<input checked="" type="checkbox"/>
Zonwering buiten	<input checked="" type="checkbox"/>	<input type="checkbox"/>	<input type="checkbox"/>	<input type="checkbox"/>
–	<input type="checkbox"/>	<input type="checkbox"/>	<input type="checkbox"/>	<input checked="" type="checkbox"/>
<b>Isolatievoorzieningen (voorzetramen/radiatorfolie etc.), te weten:</b>				
–	<input type="checkbox"/>	<input type="checkbox"/>	<input type="checkbox"/>	<input checked="" type="checkbox"/>
Telefoonaansluiting/internetaansluiting	<input checked="" type="checkbox"/>	<input type="checkbox"/>	<input type="checkbox"/>	<input type="checkbox"/>
Veiligheidsschakelaar wasautomaat	<input type="checkbox"/>	<input type="checkbox"/>	<input type="checkbox"/>	<input checked="" type="checkbox"/>
Waterslot wasautomaat	<input type="checkbox"/>	<input type="checkbox"/>	<input type="checkbox"/>	<input checked="" type="checkbox"/>
Zonnepanelen	<input type="checkbox"/>	<input type="checkbox"/>	<input type="checkbox"/>	<input checked="" type="checkbox"/>
Oplaadpunt elektrische auto	<input type="checkbox"/>	<input type="checkbox"/>	<input type="checkbox"/>	<input checked="" type="checkbox"/>
	<input type="checkbox"/>	<input type="checkbox"/>	<input type="checkbox"/>	<input checked="" type="checkbox"/>
<b>Tuin</b>				
<b><i>Inrichting</i></b>				
Tuinaanleg/bestrating	<input checked="" type="checkbox"/>	<input type="checkbox"/>	<input type="checkbox"/>	<input type="checkbox"/>
Beplanting	<input checked="" type="checkbox"/>	<input type="checkbox"/>	<input type="checkbox"/>	<input type="checkbox"/>
	<input type="checkbox"/>	<input type="checkbox"/>	<input type="checkbox"/>	<input checked="" type="checkbox"/>
<b><i>Verlichting/installaties</i></b>				
Buitenverlichting	<input checked="" type="checkbox"/>	<input type="checkbox"/>	<input type="checkbox"/>	<input type="checkbox"/>
Tijd- of schemerschakelaar/bewegingsmelder	<input type="checkbox"/>	<input type="checkbox"/>	<input type="checkbox"/>	<input checked="" type="checkbox"/>
	<input type="checkbox"/>	<input type="checkbox"/>	<input type="checkbox"/>	<input checked="" type="checkbox"/>
<b><i>Bebouwing</i></b>				
Tuinhuis/buitenberging	<input type="checkbox"/>	<input type="checkbox"/>	<input type="checkbox"/>	<input checked="" type="checkbox"/>
Kasten/werkbank in tuinhuis/berging	<input type="checkbox"/>	<input type="checkbox"/>	<input type="checkbox"/>	<input checked="" type="checkbox"/>
(Broei)kas	<input type="checkbox"/>	<input type="checkbox"/>	<input type="checkbox"/>	<input checked="" type="checkbox"/>
	<input type="checkbox"/>	<input type="checkbox"/>	<input type="checkbox"/>	<input checked="" type="checkbox"/>
<b><i>Overig</i></b>				
<b>Overige tuin, te weten:</b>				
– (Sier)hek	<input type="checkbox"/>	<input type="checkbox"/>	<input type="checkbox"/>	<input checked="" type="checkbox"/>
– Vlaggenmast(houder)	<input type="checkbox"/>	<input type="checkbox"/>	<input type="checkbox"/>	<input checked="" type="checkbox"/>

## Algemene informatie



### Overig

Zijn er zaken die geen eigendom zijn van verkoper omdat er sprake is van een leasecontract of huurcontract. Zo ja, neemt verkoper de zaak mee of wordt het betreffende contract overgenomen?

	Ja	Nee	Gaat mee	Moet worden overgenomen
CV	<input type="checkbox"/>	<input checked="" type="checkbox"/>	<input type="checkbox"/>	<input type="checkbox"/>
Boiler	<input type="checkbox"/>	<input checked="" type="checkbox"/>	<input type="checkbox"/>	<input type="checkbox"/>
Zonnepanelen	<input type="checkbox"/>	<input checked="" type="checkbox"/>	<input type="checkbox"/>	<input type="checkbox"/>
-	<input type="checkbox"/>	<input checked="" type="checkbox"/>	<input type="checkbox"/>	<input type="checkbox"/>
-	<input type="checkbox"/>	<input checked="" type="checkbox"/>	<input type="checkbox"/>	<input type="checkbox"/>
-	<input type="checkbox"/>	<input checked="" type="checkbox"/>	<input type="checkbox"/>	<input type="checkbox"/>
-	<input type="checkbox"/>	<input checked="" type="checkbox"/>	<input type="checkbox"/>	<input type="checkbox"/>
Bijlage(n) over te nemen contracten:				
-				
-				

### Koopovereenkomst en Waarborgsom / Bankgarantie

Indien er via onze bemiddeling een koopovereenkomst tot stand komt tussen de verkopende en de kopende partij, zal ons kantoor zorg dragen voor het opmaken van een NVM koopakte volgens het laatste model vastgesteld door de NVM, de consumentenbond en Vereniging Eigen Huis. Er zal in de koopakte altijd een 10% waarborgsom of bankgarantie worden opgenomen. Iedere aspirant-koper dient zich hieraan te conformeren.

### Onderzoeksplicht & mededelingsplicht

Deze uitgebreide brochure heeft niet tot doel u een lijst te geven van mogelijk aanwezige gebreken in deze woning. De informatie zoals omschreven is verkregen van de eigenaar / verkoper en aangevuld met eigen waarnemingen ter plaatse en heeft als doel de potentiële koper zo goed mogelijk te informeren en tegelijkertijd te voldoen aan de op de verkoper rustende mededelingsplicht. Op grond van het Burgerlijk Wetboek heeft de koper een onderzoeksplicht, wat inhoudt dat de koper zelf verantwoordelijk is voor de beoordeling of de woning de eigenschappen bezit die redelijkerwijs verwacht mogen worden.

### Vrijblijvende aanbieding

Deze brochure is met de grootst mogelijke zorgvuldigheid samengesteld. Toch bestaat er de mogelijkheid dat er fouten en /of onvolledigheden in voorkomen. Zowel de verkoper als ons kantoor aanvaarden in deze gevallen geen enkele aansprakelijkheid. Alle aan u verstrekte informatie is bedoeld als een uitnodiging om in onderhandeling te treden en dient derhalve te worden gezien als vrijblijvende aanbieding. Een bieding die gelijk staat met de vraagprijs, doet niet direct een koopovereenkomst tot stand komen. Verkoper heeft te allen tijde het recht van gunning. Bij het vermelden van maten die zijn overgenomen uit (bouw) tekeningen kan de maatvoering afwijken van de werkelijkheid. De koper kan ook hieraan geen enkel recht ontleen.

### Toelichtingsclausule Meetinstructie

Sinds 1 september 2010 zijn de NVM leden verplicht om de Meetinstructie te gebruiken. De meetinstructie is gebaseerd op de NEN2580 norm en is tot stand gekomen in nauwe samenwerking met De Waarderingskamer, VBO-makelaars, VastgoedPRO en de Vereniging Nederlandse Gemeenten. De branchebrede Meetinstructie schrijft voor op welke wijze de gebruiksoppervlakte van woningen wordt opgemeten. De NVM ziet, op grond van haar Erecode en uit oogpunt van transparantie, het als een belangrijke taak consumenten juiste en volledige informatie te verschaffen.

De meetinstructie is bedoeld om een meer eenduidige manier van meten toe te passen voor het geven van een indicatie van de gebruiksoppervlakte. De Meetinstructie sluit verschillen in meetuitkomsten niet volledig uit, door bijvoorbeeld interpretatieverschillen, afrondingen of beperkingen bij het uitvoeren van de meting.

## Aanvraag gratis hypotheekgesprek



Wist u dat huizenkopers gemiddeld twee tot drie hypotheekoffertes aanvragen voordat zij een definitieve keuze maken? Vraag via Thoma Van Dijk Siebelink Makelaars dus altijd een gratis en vrijblijvend hypotheek gesprek aan. Wij hebben goede ervaringen met diverse hypotheekaanbieders. Maak slim gebruik van ons netwerk en doe er uw voordeel mee. Vul uw gegevens in en wij nemen contact met u op om snel een vrijblijvende afspraak in te plannen. Uw keuze voor een type hypotheek kan grote gevolgen hebben voor uw financiële toekomst. Hebt u al een hypotheekberekening laten maken, vraag dan een onafhankelijke second opinion aan via Thoma Van Dijk Siebelink Makelaars. Dit kost u niets, maar geeft u wel de zekerheid van de beste beslissing. Door dit aanvraagformulier in te vullen weet u binnenkort helemaal zeker wat in uw specifieke situatie de beste keus is.

Naam: dhr / mevr.:

---

Adres:

---

Postcode:

Woonplaats:

---

Telefoon (privé)

(mobiel)

---

E-mail:

Dit aanvraagformulier kunt u sturen naar

Thoma van Dijk Siebelink Makelaars  
Keppelseweg 15  
7001 CE DOETINCHEM  
Mailen kan ook:  
welkom@tvdsmakelaars.nl

## Van 'te koop' naar 'verkocht' in acht stappen Het Thoma Post Verkoopplan

Een huis verkopen is een belangrijke gebeurtenis in het leven. Het is financieel én emotioneel gezien namelijk best een grote stap. Daarom is het van belang om de juiste beslissingen te nemen, zodat je de woning zo snel mogelijk en tegen de beste prijs kan verkopen.

### Stappenplan

Om het huis goed te verkopen, doorlopen we samen de volgende acht stappen:

#### *Vorbereiden*

1. Kennismakingsgesprek & inventarisatie
2. Marktanalyse & waardebeoordeling

#### *Uitvoeren*

3. Persoonlijk verkoopplan
4. Verkoopactiviteiten
5. Perfecte bezichtiging

#### *Verkopen*

6. Regelmatige voortgangsrapportage
7. Professionele onderhandelingsondersteuning
8. Koopovereenkomst & transport

We hebben het Thoma Post Verkoopplan opgesteld om het verkoopproces makkelijk te laten verlopen. Op deze manier ervaar je gelijk vanaf het begin meer zekerheid, rust en overzicht. Met dit verkoopplan en de bijbehorende verkoopactiviteiten gaan wij ervoor zorgen dat de woning heel gemakkelijk verkocht gaat worden. 'Makelaars met meer' staat namelijk voor meer marktkennis, meer deskundigheid, meer begeleiding en meer kwaliteit.



**"Zo snel mogelijk, tegen de beste prijs!"**

Thoma van Dijk Siebelink woningmakelaars met meer...





## Thoma van Dijk Siebelink Makelaars

Keppelseweg 15

7001 CE DOETINCHEM

0314-36 62 62

welkom@tvdsmakelaars.nl

Thoma van Dijk Siebelink woningmakelaars met meer...

