



**THOMA  
VAN DIJK  
SIEBELINK**  
woningmakelaars

# TE KOOP



**Stegestuk 7, 7021 NV Zelhem**

Vraagprijs € 450.000,- k.k.



## Omschrijving

Welkom bij Stegestuk 7 in Zelhem, waar levensloopbestendig wonen mogelijk is!

Maak kennis met deze uitstekend geïsoleerde bungalow, perfect voor iedereen die op zoek is naar comfort, privacy en een energiezuinige woning. Deze bungalow, gebouwd in 2005, biedt niet alleen een uitstekend geïsoleerd leefmilieu met dak-, spouwmuur- en vloerisolatie, maar beschikt ook over volledige HR++ beglazing, 10 zonnepanelen én vloerverwarming door vrijwel de gehele woning. Met een groen energielabel A+ bent u hier dan ook verzekerd van lage maandelijkse energielasten.

De woning verkeert in een zeer goede onderhoudsstaat. In 2022 is de dakbedekking inclusief isolatie van het platte dak vernieuwd en in 2023 is de voordeur van de woning nog vervangen.

Met een ligging aan de rand van de jonge woonwijk 't Soerlant in Zelhem, geniet u hier van een rustige woonomgeving met vrij uitzicht over openbare parkeerplaatsen en een speeltuintje voor (klein)kinderen aan de overzijde. De woning ligt dicht bij het buitengebied, ideaal voor heerlijke wandelingen, en op korte afstand van de gezellige dorpskern van Zelhem met al haar voorzieningen.

Zelhem is een actief dorp met een rijk verenigingsleven. Het centrum heeft een divers aanbod aan winkels, horecagelegenheden met gezellige terrassen en een markt. Wilt u een dagje een grotere stad bezoeken? Binnen 10 minuten rijden bent u via de N315 in Doetinchem en in een half uurtje, via de N316, in Zutphen. Bij thuiskomst parkeert u de auto weer op uw eigen oprit, waardoor u nooit hoeft te zoeken naar een parkeerplek.

De indeling van de woning is als volgt:

Bij binnenkomst wordt u verwelkomd door een ruime hal met meterkast en een moderne toiletruimte, voorzien van een toilet, urinoir en wastafelmeubel. De ruime woonkamer straalt warmte en gezelligheid uit, dankzij de gashaard en de schuifpuien aan twee zijden die directe toegang geven tot de patiotuin. Deze tuin biedt veel privacy en is voorzien van een overkapping, waardoor u het hele jaar door kunt genieten van uw buitenruimte.

De keuken is modern en functioneel, met een ruime opstelling, veel opbergruimte in de praktische bergladen en diverse inbouwapparatuur. In de grote provisiekast is plaats voor al uw voorraad.

De ruime slaapkamer met aansluitende inloopkast biedt een rustige en comfortabele plek om te ontspannen en heeft eveneens toegang tot de patio. De badkamer is uitgerust met een inlopdouche, ligbad, toilet en dubbel wastafelmeubel, wat zorgt voor optimaal comfort.

Daarnaast beschikt de woning over een praktische berging met uitstortgootsteen, witgoedaansluitingen en een infraroodcabine.

De inpandig, vanuit de keuken, bereikbare garage is ideaal als extra opbergruimte, voor het stallen van fietsen of bijvoorbeeld als klusruimte. De garage is uitgevoerd met een elektrisch bedienbare toegangsdeur aan de opritzijde, wat het gebruiksgemak vergroot.

Bijzonderheden:

- Bouwjaar: 2005
- Woonoppervlakte: 142 m<sup>2</sup>
- Perceeloppervlakte: 259 m<sup>2</sup>
- Energielabel A+
- Uitstekend geïsoleerd en voorzien van HR++ beglazing
- 10 zonnepanelen
- Vloerverwarming door vrijwel de gehele woning
- Dakbedekking inclusief isolatie vernieuwd in 2022
- Voordeur vernieuwd in 2023

Kortom, deze levensloopbestendige woning combineert comfort, duurzaamheid en een uitstekende locatie. Ziet u zichzelf hier al wonen? Neem dan snel contact op met ons kantoor voor meer informatie of om een bezichtiging in te plannen. Wij kijken ernaar uit om u rond te leiden in uw toekomstige thuis!

# Stegestuk 7 Zelhem



## Kenmerken

### Object gegevens

Soort woning	Bungalow
Type woning	Geschakelde woning
Bouwjaar	2005

Kabel Ja

### Energie

Energielabel	A+
Isolatie	Dakisolatie, Muurisolatie, Vloerisolatie, Dubbel glas, Volledig geïsoleerd
Verwarming	Stadsverwarming, Vloerverwarming geheel, Gashaard

### Maten object

Aantal kamers	2 kamers
Aantal slaapkamers	1 slaapkamer(s)
Perceel oppervlakte	259 m <sup>2</sup>
Gebruiksoppervlakte woonfunctie	142 m <sup>2</sup>
Inhoud woning	572 m <sup>3</sup>

### Details

Ligging	Aan rustige weg, in woonwijk
Bijzonderheden	Gedeeltelijk gestoffeerd, toegankelijk voor ouderen, toegankelijk voor minder validen

### Tuin gegevens

Tuin	Voortuin, patio/atrium
Tuin diepte (cm)	775
Tuin breedte (cm)	430
Tuin oppervlakte (m <sup>2</sup> )	33
Hoofdtuin	Patio/atrium
Kwaliteit	Verzorgd

## Locatie



Stegestuk 7  
Zelhem



Stegestuk 7  
Zelhem



# Stegestuk 7 Zelhem



Stegestuk 7  
Zelhem



# Stegestuk 7 Zelhem





# Stegestuk 7 Zelhem



Stegestuk 7  
Zelhem



Stegestuk 7  
Zelhem



Stegestuk 7  
Zelhem



Stegestuk 7  
Zelhem



Stegestuk 7  
Zelhem



# Stegestuk 7 Zelhem



Stegestuk 7  
Zelhem





Stegestuk 7  
Zelhem



Stegestuk 7  
Zelhem



Stegestuk 7  
Zelhem



Stegestuk 7  
Zelhem



Stegestuk 7  
Zelhem



# Stegestuk 7 Zelhem

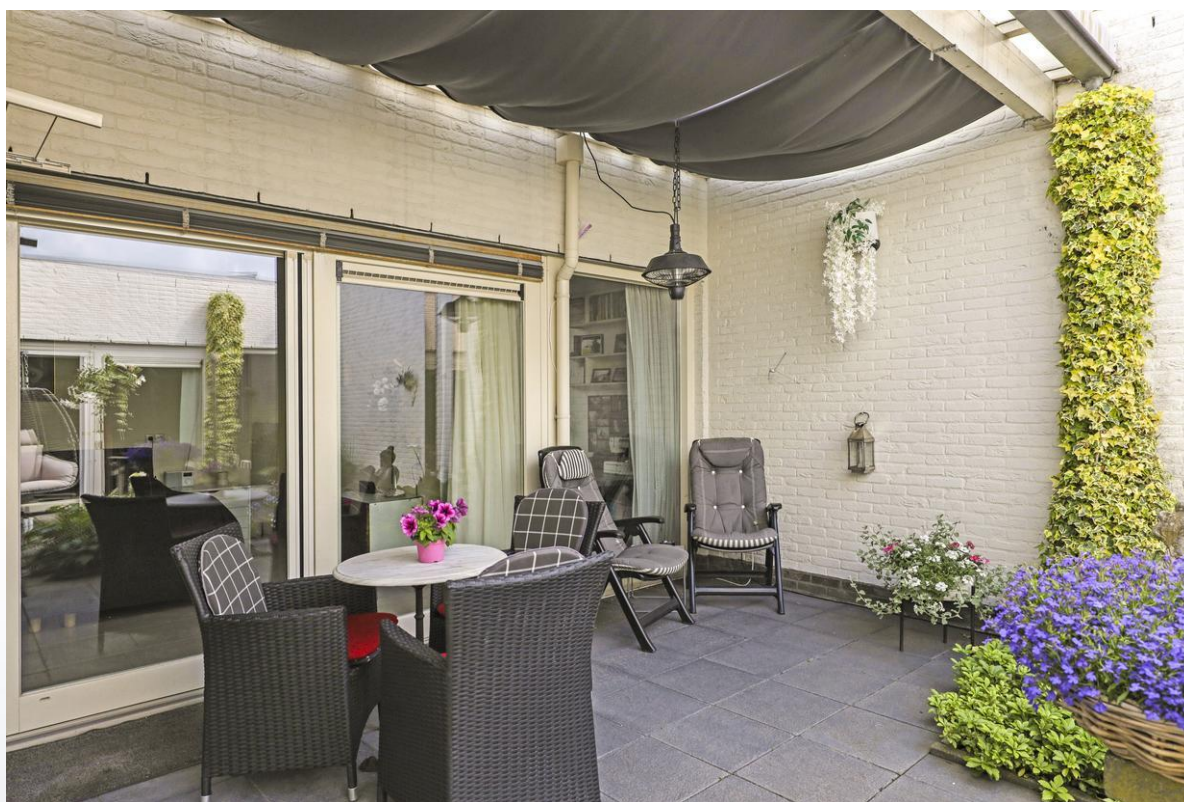

# Stegestuk 7 Zelhem



Stegestuk 7  
Zelhem





# Stegestuk 7 Zelhem

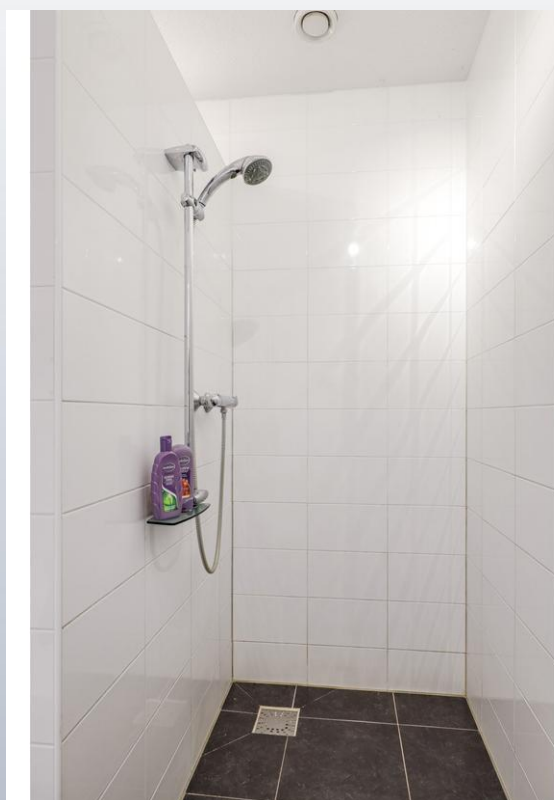

Stegestuk 7  
Zelhem



# Stegestuk 7 Zelhem



# Stegestuk 7 Zelhem



# Stegestuk 7 Zelhem



# Stegestuk 7 Zelhem

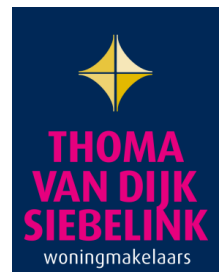

## Vergroot je kans op succes!

Kies voor een  
NVM-aankoopmakelaar.



Zeker weten.



# Stegestuk 7 Zelhem



Kadastrale kaart

Uw referentie: ---



<b>12345</b> 25	Deze kaart is noordgericht Perceelnummer Huisnummer	Schaal 1: 500	
—	Vastgestelde kadastrale grens	Kadastrale gemeente Zelhem	
—	Voorlopige kadastrale grens	Sectie P	
—	Administratieve kadastrale grens	Perceel 594	
—	Bebouwing		

Voor een eensluitend uittreksel, geleverd op 16 mei 2024  
De bewaarder van het kadaster en de openbare registers

Aan dit uittreksel kunnen geen betrouwbare maten worden ontleend.  
De Dienst voor het kadaster en de openbare registers behoudt zich de intellectuele eigendomsrechten voor, waaronder het auteursrecht en het databankenrecht.

# Stegestuk 7 Zelhem



Aan de plattegronden kunnen geen rechten worden ontleend  
© Zibber www.zibber.nl



## Lijst van zaken

	Blijft achter	Gaat mee	Kan worden overgenomen	N.v.t.
<b>Woning</b>				
<i>Interieur</i>				
Verlichting, te weten:				
- Inbouwspots/dimmers	<input type="checkbox"/>	<input type="checkbox"/>	<input type="checkbox"/>	<input checked="" type="checkbox"/>
- Opbouwspots/armaturen/lampen/dimmers	<input type="checkbox"/>	<input type="checkbox"/>	<input type="checkbox"/>	<input checked="" type="checkbox"/>
- Losse (hang)lampen	<input type="checkbox"/>	<input type="checkbox"/>	<input type="checkbox"/>	<input checked="" type="checkbox"/>
-	<input type="checkbox"/>	<input type="checkbox"/>	<input type="checkbox"/>	<input checked="" type="checkbox"/>
-	<input type="checkbox"/>	<input type="checkbox"/>	<input type="checkbox"/>	<input checked="" type="checkbox"/>
(Losse) kasten, legplanken, te weten:				
- Planken en kastje in de voorraadkast.	<input checked="" type="checkbox"/>	<input type="checkbox"/>	<input type="checkbox"/>	<input type="checkbox"/>
-	<input type="checkbox"/>	<input type="checkbox"/>	<input type="checkbox"/>	<input checked="" type="checkbox"/>
Raamdecoratie/zonwering binnen, te weten:				
- Gordijnrails	<input checked="" type="checkbox"/>	<input type="checkbox"/>	<input type="checkbox"/>	<input type="checkbox"/>
- Gordijnen	<input type="checkbox"/>	<input checked="" type="checkbox"/>	<input type="checkbox"/>	<input type="checkbox"/>
- Overgordijnen	<input type="checkbox"/>	<input checked="" type="checkbox"/>	<input type="checkbox"/>	<input type="checkbox"/>
- Vitrages	<input checked="" type="checkbox"/>	<input type="checkbox"/>	<input type="checkbox"/>	<input type="checkbox"/>
- Rolgordijnen	<input type="checkbox"/>	<input type="checkbox"/>	<input type="checkbox"/>	<input checked="" type="checkbox"/>
- Lamellen	<input type="checkbox"/>	<input type="checkbox"/>	<input type="checkbox"/>	<input checked="" type="checkbox"/>
- Jaloezieën	<input checked="" type="checkbox"/>	<input type="checkbox"/>	<input type="checkbox"/>	<input type="checkbox"/>
- (Losse) horren/rolhorren	<input checked="" type="checkbox"/>	<input type="checkbox"/>	<input type="checkbox"/>	<input type="checkbox"/>
-	<input type="checkbox"/>	<input type="checkbox"/>	<input type="checkbox"/>	<input checked="" type="checkbox"/>
-	<input type="checkbox"/>	<input type="checkbox"/>	<input type="checkbox"/>	<input checked="" type="checkbox"/>
Vloerdecoratie, te weten:				
- Vloerbedekking	<input type="checkbox"/>	<input type="checkbox"/>	<input type="checkbox"/>	<input checked="" type="checkbox"/>
- Parketvloer	<input type="checkbox"/>	<input type="checkbox"/>	<input type="checkbox"/>	<input checked="" type="checkbox"/>
- Houten vloer(delen)	<input type="checkbox"/>	<input type="checkbox"/>	<input type="checkbox"/>	<input checked="" type="checkbox"/>
- Laminaat	<input type="checkbox"/>	<input type="checkbox"/>	<input type="checkbox"/>	<input checked="" type="checkbox"/>
- Plavuizen	<input checked="" type="checkbox"/>	<input type="checkbox"/>	<input type="checkbox"/>	<input type="checkbox"/>
- Marmeren vloer	<input checked="" type="checkbox"/>	<input type="checkbox"/>	<input type="checkbox"/>	<input type="checkbox"/>
- Kurkvloer	<input checked="" type="checkbox"/>	<input type="checkbox"/>	<input type="checkbox"/>	<input type="checkbox"/>
(Voorzet) openhaard met toebehoren	<input type="checkbox"/>	<input type="checkbox"/>	<input type="checkbox"/>	<input checked="" type="checkbox"/>
Allesbrander	<input type="checkbox"/>	<input type="checkbox"/>	<input type="checkbox"/>	<input checked="" type="checkbox"/>
Houtkachel	<input type="checkbox"/>	<input type="checkbox"/>	<input type="checkbox"/>	<input checked="" type="checkbox"/>
(Gas)kachels	<input checked="" type="checkbox"/>	<input type="checkbox"/>	<input type="checkbox"/>	<input type="checkbox"/>

## Algemene informatie



	Blijft achter	Gaat mee	Kan worden overgenomen	N.v.t.
Designradiator(en)	<input type="checkbox"/>	<input type="checkbox"/>	<input type="checkbox"/>	<input checked="" type="checkbox"/>
Radiatorafwerking	<input type="checkbox"/>	<input type="checkbox"/>	<input type="checkbox"/>	<input checked="" type="checkbox"/>
<b>Overige, te weten:</b>				
- Spiegelwanden	<input type="checkbox"/>	<input type="checkbox"/>	<input type="checkbox"/>	<input checked="" type="checkbox"/>
- Schilderij ophangstelsysteem	<input checked="" type="checkbox"/>	<input type="checkbox"/>	<input type="checkbox"/>	<input type="checkbox"/>
-	<input type="checkbox"/>	<input type="checkbox"/>	<input type="checkbox"/>	<input checked="" type="checkbox"/>
-	<input type="checkbox"/>	<input type="checkbox"/>	<input type="checkbox"/>	<input checked="" type="checkbox"/>
-	<input type="checkbox"/>	<input type="checkbox"/>	<input type="checkbox"/>	<input checked="" type="checkbox"/>
Keukenblok (met bovenkasten)	<input checked="" type="checkbox"/>	<input type="checkbox"/>	<input type="checkbox"/>	<input type="checkbox"/>
<b>Keuken (inbouw)apparatuur, te weten:</b>				
- Kookplaat	<input checked="" type="checkbox"/>	<input type="checkbox"/>	<input type="checkbox"/>	<input type="checkbox"/>
- (Gas) fornuis	<input type="checkbox"/>	<input type="checkbox"/>	<input type="checkbox"/>	<input checked="" type="checkbox"/>
- Afzuigkap	<input checked="" type="checkbox"/>	<input type="checkbox"/>	<input type="checkbox"/>	<input type="checkbox"/>
- Magnetron	<input type="checkbox"/>	<input type="checkbox"/>	<input type="checkbox"/>	<input checked="" type="checkbox"/>
- Oven	<input checked="" type="checkbox"/>	<input type="checkbox"/>	<input type="checkbox"/>	<input type="checkbox"/>
- Combi-oven/combimagnetron	<input type="checkbox"/>	<input type="checkbox"/>	<input type="checkbox"/>	<input checked="" type="checkbox"/>
- Koelkast	<input checked="" type="checkbox"/>	<input type="checkbox"/>	<input type="checkbox"/>	<input type="checkbox"/>
- Vriezer	<input checked="" type="checkbox"/>	<input type="checkbox"/>	<input type="checkbox"/>	<input type="checkbox"/>
- Koel-vriescombinatie	<input type="checkbox"/>	<input type="checkbox"/>	<input type="checkbox"/>	<input checked="" type="checkbox"/>
- Vaatwasser	<input checked="" type="checkbox"/>	<input type="checkbox"/>	<input type="checkbox"/>	<input type="checkbox"/>
- Quooker	<input type="checkbox"/>	<input type="checkbox"/>	<input type="checkbox"/>	<input checked="" type="checkbox"/>
- Koffiezetapparaat	<input type="checkbox"/>	<input type="checkbox"/>	<input type="checkbox"/>	<input checked="" type="checkbox"/>
-	<input type="checkbox"/>	<input type="checkbox"/>	<input type="checkbox"/>	<input checked="" type="checkbox"/>
-	<input type="checkbox"/>	<input type="checkbox"/>	<input type="checkbox"/>	<input checked="" type="checkbox"/>
<b>Keukenaccessoires, te weten:</b>				
-	<input type="checkbox"/>	<input type="checkbox"/>	<input type="checkbox"/>	<input checked="" type="checkbox"/>
-	<input type="checkbox"/>	<input type="checkbox"/>	<input type="checkbox"/>	<input checked="" type="checkbox"/>
-	<input type="checkbox"/>	<input type="checkbox"/>	<input type="checkbox"/>	<input checked="" type="checkbox"/>
<i>Sanitair/sauna</i>				
<b>Toilet met de volgende toebehoren:</b>				
- Toilet	<input checked="" type="checkbox"/>	<input type="checkbox"/>	<input type="checkbox"/>	<input type="checkbox"/>
- Toilethouder	<input checked="" type="checkbox"/>	<input type="checkbox"/>	<input type="checkbox"/>	<input type="checkbox"/>
- Toiletborstel(houder)	<input checked="" type="checkbox"/>	<input type="checkbox"/>	<input type="checkbox"/>	<input type="checkbox"/>
- Fontein	<input checked="" type="checkbox"/>	<input type="checkbox"/>	<input type="checkbox"/>	<input type="checkbox"/>
- Urinoir	<input checked="" type="checkbox"/>	<input type="checkbox"/>	<input type="checkbox"/>	<input type="checkbox"/>
-	<input type="checkbox"/>	<input type="checkbox"/>	<input type="checkbox"/>	<input checked="" type="checkbox"/>

## Algemene informatie



	Blijft achter	Gaat mee	Kan worden overgenomen	N.v.t.
<b>Badkamer met de volgende toebehoren:</b>				
- Ligbad	<input checked="" type="checkbox"/>	<input type="checkbox"/>	<input type="checkbox"/>	<input type="checkbox"/>
- Jacuzzi/whirlpool	<input type="checkbox"/>	<input type="checkbox"/>	<input type="checkbox"/>	<input checked="" type="checkbox"/>
- Douche (cabine/scherm)	<input checked="" type="checkbox"/>	<input type="checkbox"/>	<input type="checkbox"/>	<input type="checkbox"/>
- Stoomdouche (cabine)	<input type="checkbox"/>	<input type="checkbox"/>	<input type="checkbox"/>	<input checked="" type="checkbox"/>
- Wastafel	<input checked="" type="checkbox"/>	<input type="checkbox"/>	<input type="checkbox"/>	<input type="checkbox"/>
- Wastafelmeubel	<input checked="" type="checkbox"/>	<input type="checkbox"/>	<input type="checkbox"/>	<input type="checkbox"/>
- Planchet	<input type="checkbox"/>	<input type="checkbox"/>	<input type="checkbox"/>	<input checked="" type="checkbox"/>
- Toiletkast	<input type="checkbox"/>	<input type="checkbox"/>	<input type="checkbox"/>	<input checked="" type="checkbox"/>
- Toilet	<input checked="" type="checkbox"/>	<input type="checkbox"/>	<input type="checkbox"/>	<input type="checkbox"/>
- Toiletrolhouder	<input checked="" type="checkbox"/>	<input type="checkbox"/>	<input type="checkbox"/>	<input type="checkbox"/>
- Toiletborstel(houder)	<input checked="" type="checkbox"/>	<input type="checkbox"/>	<input type="checkbox"/>	<input type="checkbox"/>
-	<input type="checkbox"/>	<input type="checkbox"/>	<input type="checkbox"/>	<input checked="" type="checkbox"/>
-	<input type="checkbox"/>	<input type="checkbox"/>	<input type="checkbox"/>	<input checked="" type="checkbox"/>
<b>Sauna met toebehoren</b>	<input checked="" type="checkbox"/>	<input type="checkbox"/>	<input type="checkbox"/>	<input type="checkbox"/>
	<input type="checkbox"/>	<input type="checkbox"/>	<input type="checkbox"/>	<input checked="" type="checkbox"/>
<i>Exterieur/Installaties/Veiligheid/Energiebesparing</i>				
Schotel/antenne	<input checked="" type="checkbox"/>	<input type="checkbox"/>	<input type="checkbox"/>	<input type="checkbox"/>
Brievenbus	<input type="checkbox"/>	<input type="checkbox"/>	<input type="checkbox"/>	<input checked="" type="checkbox"/>
Kluis	<input type="checkbox"/>	<input type="checkbox"/>	<input type="checkbox"/>	<input checked="" type="checkbox"/>
(Voordeur)bel	<input checked="" type="checkbox"/>	<input type="checkbox"/>	<input type="checkbox"/>	<input type="checkbox"/>
Alarminstallatie	<input type="checkbox"/>	<input type="checkbox"/>	<input type="checkbox"/>	<input checked="" type="checkbox"/>
(Veiligheids)sloten en overige inbraakpreventie	<input type="checkbox"/>	<input type="checkbox"/>	<input type="checkbox"/>	<input checked="" type="checkbox"/>
Rookmelders	<input checked="" type="checkbox"/>	<input type="checkbox"/>	<input type="checkbox"/>	<input type="checkbox"/>
(Klok)thermostaat	<input checked="" type="checkbox"/>	<input type="checkbox"/>	<input type="checkbox"/>	<input type="checkbox"/>
Airconditioning	<input type="checkbox"/>	<input type="checkbox"/>	<input type="checkbox"/>	<input checked="" type="checkbox"/>
<b>Warmwatervoorziening, te weten:</b>				
- CV-installatie	<input type="checkbox"/>	<input type="checkbox"/>	<input type="checkbox"/>	<input checked="" type="checkbox"/>
- Boiler	<input type="checkbox"/>	<input type="checkbox"/>	<input type="checkbox"/>	<input checked="" type="checkbox"/>
- Geiser	<input type="checkbox"/>	<input type="checkbox"/>	<input type="checkbox"/>	<input checked="" type="checkbox"/>
- blokverwarming	<input checked="" type="checkbox"/>	<input type="checkbox"/>	<input type="checkbox"/>	<input type="checkbox"/>
-	<input type="checkbox"/>	<input type="checkbox"/>	<input type="checkbox"/>	<input checked="" type="checkbox"/>
-	<input type="checkbox"/>	<input type="checkbox"/>	<input type="checkbox"/>	<input checked="" type="checkbox"/>
Screens	<input type="checkbox"/>	<input type="checkbox"/>	<input type="checkbox"/>	<input checked="" type="checkbox"/>
Rolluiken	<input type="checkbox"/>	<input type="checkbox"/>	<input type="checkbox"/>	<input checked="" type="checkbox"/>
Zonwering buiten	<input type="checkbox"/>	<input type="checkbox"/>	<input type="checkbox"/>	<input checked="" type="checkbox"/>

## Algemene informatie

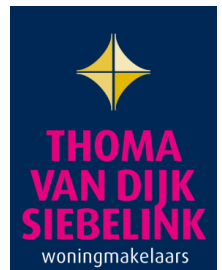

	Blijft achter	Gaat mee	Kan worden overgenomen	N.v.t.
-	<input type="checkbox"/>	<input type="checkbox"/>	<input type="checkbox"/>	<input checked="" type="checkbox"/>
-	<input type="checkbox"/>	<input type="checkbox"/>	<input type="checkbox"/>	<input checked="" type="checkbox"/>
-	<input type="checkbox"/>	<input type="checkbox"/>	<input type="checkbox"/>	<input checked="" type="checkbox"/>
Isolatievoorzieningen (voorzetramen/radiatorfolie etc.), te weten:				
-	<input type="checkbox"/>	<input type="checkbox"/>	<input type="checkbox"/>	<input checked="" type="checkbox"/>
-	<input type="checkbox"/>	<input type="checkbox"/>	<input type="checkbox"/>	<input checked="" type="checkbox"/>
Telefoonaansluiting/internetaansluiting	<input checked="" type="checkbox"/>	<input type="checkbox"/>	<input type="checkbox"/>	<input type="checkbox"/>
Veiligheidsschakelaar wasautomaat	<input type="checkbox"/>	<input type="checkbox"/>	<input type="checkbox"/>	<input checked="" type="checkbox"/>
Waterslot wasautomaat	<input checked="" type="checkbox"/>	<input type="checkbox"/>	<input type="checkbox"/>	<input type="checkbox"/>
Zonnepanelen	<input checked="" type="checkbox"/>	<input type="checkbox"/>	<input type="checkbox"/>	<input type="checkbox"/>
Oplaadpunt elektrische auto	<input type="checkbox"/>	<input type="checkbox"/>	<input type="checkbox"/>	<input checked="" type="checkbox"/>
	<input type="checkbox"/>	<input type="checkbox"/>	<input type="checkbox"/>	<input checked="" type="checkbox"/>
	<input type="checkbox"/>	<input type="checkbox"/>	<input type="checkbox"/>	<input checked="" type="checkbox"/>
<b>Tuin</b>				
<i>Inrichting</i>				
Tuinaanleg/bestrating	<input checked="" type="checkbox"/>	<input type="checkbox"/>	<input type="checkbox"/>	<input type="checkbox"/>
Beplanting	<input checked="" type="checkbox"/>	<input type="checkbox"/>	<input type="checkbox"/>	<input type="checkbox"/>
	<input type="checkbox"/>	<input type="checkbox"/>	<input type="checkbox"/>	<input checked="" type="checkbox"/>
<i>Verlichting/installaties</i>				
Buitenverlichting	<input checked="" type="checkbox"/>	<input type="checkbox"/>	<input type="checkbox"/>	<input type="checkbox"/>
Tijd- of schemerschakelaar/bewegingsmelder	<input checked="" type="checkbox"/>	<input type="checkbox"/>	<input type="checkbox"/>	<input type="checkbox"/>
	<input type="checkbox"/>	<input type="checkbox"/>	<input type="checkbox"/>	<input checked="" type="checkbox"/>
<i>Bebouwing</i>				
Tuinhuis/buitenberging	<input type="checkbox"/>	<input type="checkbox"/>	<input type="checkbox"/>	<input checked="" type="checkbox"/>
Kasten/werkbank in tuinhuis/berging	<input type="checkbox"/>	<input type="checkbox"/>	<input checked="" type="checkbox"/>	<input type="checkbox"/>
(Broei)kas	<input type="checkbox"/>	<input type="checkbox"/>	<input type="checkbox"/>	<input checked="" type="checkbox"/>
	<input type="checkbox"/>	<input type="checkbox"/>	<input type="checkbox"/>	<input checked="" type="checkbox"/>
	<input type="checkbox"/>	<input type="checkbox"/>	<input type="checkbox"/>	<input checked="" type="checkbox"/>
<i>Overig</i>				
Overige tuin, te weten:				
- (Sier)hek	<input type="checkbox"/>	<input type="checkbox"/>	<input type="checkbox"/>	<input checked="" type="checkbox"/>
- Vlaggenmast(houder)	<input type="checkbox"/>	<input type="checkbox"/>	<input type="checkbox"/>	<input checked="" type="checkbox"/>

## Algemene informatie



### Overig

**Zijn er zaken die geen eigendom zijn van verkoper omdat er sprake is van een leasecontract of huurcontract. Zo ja, neemt verkoper de zaak mee of wordt het betreffende contract overgenomen?**

	Ja	Nee	Gaat mee	Moet worden overgenomen
CV	<input type="checkbox"/>	<input type="checkbox"/>	<input type="checkbox"/>	<input checked="" type="checkbox"/>
Boiler	<input type="checkbox"/>	<input type="checkbox"/>	<input type="checkbox"/>	<input checked="" type="checkbox"/>
Zonnepanelen	<input checked="" type="checkbox"/>	<input type="checkbox"/>	<input type="checkbox"/>	<input type="checkbox"/>
-	<input type="checkbox"/>	<input checked="" type="checkbox"/>	<input type="checkbox"/>	<input type="checkbox"/>
-	<input type="checkbox"/>	<input checked="" type="checkbox"/>	<input type="checkbox"/>	<input type="checkbox"/>
-	<input type="checkbox"/>	<input checked="" type="checkbox"/>	<input type="checkbox"/>	<input type="checkbox"/>
-	<input type="checkbox"/>	<input checked="" type="checkbox"/>	<input type="checkbox"/>	<input type="checkbox"/>

Bijlage(n) over te nemen contracten:

-

-

### Koopovereenkomst en Waarborgsom / Bankgarantie

Indien er via onze bemiddeling een koopovereenkomst tot stand komt tussen de verkopende en de kopende partij, zal ons kantoor zorg dragen voor het opmaken van een NVM koopakte volgens het laatste model vastgesteld door de NVM, de consumentenbond en Vereniging Eigen Huis. Er zal in de koopakte altijd een 10% waarborgsom of bankgarantie worden opgenomen. Iedere aspirant-koper dient zich hieraan te conformeren.

### Onderzoeksplicht & mededelingsplicht

Deze uitgebreide brochure heeft niet tot doel u een lijst te geven van mogelijk aanwezige gebreken in deze woning. De informatie zoals omschreven is verkregen van de eigenaar / verkoper en aangevuld met eigen waarnemingen ter plaatse en heeft als doel de potentiële koper zo goed mogelijk te informeren en tegelijkertijd te voldoen aan de op de verkoper rustende mededelingsplicht. Op grond van het Burgerlijk Wetboek heeft de koper een onderzoeksplicht, wat inhoudt dat de koper zelf verantwoordelijk is voor de beoordeling of de woning de eigenschappen bezit die redelijkerwijs verwacht mogen worden.

### Vrijblijvende aanbieding

Deze brochure is met de grootst mogelijke zorgvuldigheid samengesteld. Toch bestaat er de mogelijkheid dat er fouten en /of onvolledigheden in voorkomen. Zowel de verkoper als ons kantoor aanvaarden in deze gevallen geen enkele aansprakelijkheid. Alle aan u verstrekte informatie is bedoeld als een uitnodiging om in onderhandeling te treden en dient derhalve te worden gezien als vrijblijvende aanbieding. Een bieding die gelijk staat met de vraagprijs, doet niet direct een koopovereenkomst tot stand komen. Verkoper heeft te allen tijde het recht van gunning. Bij het vermelden van maten die zijn overgenomen uit (bouw) tekeningen kan de maatvoering afwijken van de werkelijkheid. De koper kan ook hieraan geen enkel recht ontleen.

### Toelichtingsclausule Meetinstructie

Sinds 1 september 2010 zijn de NVM leden verplicht om de Meetinstructie te gebruiken. De meetinstructie is gebaseerd op de NEN2580 norm en is tot stand gekomen in nauwe samenwerking met De Waarderingskamer, VBO-makelaars, VastgoedPRO en de Vereniging Nederlandse Gemeenten. De branchebrede Meetinstructie schrijft voor op welke wijze de gebruiksoppervlakte van woningen wordt opgemeten. De NVM ziet, op grond van haar Erecode en uit oogpunt van transparantie, het als een belangrijke taak consumenten juiste en volledige informatie te verschaffen.

De meetinstructie is bedoeld om een meer eenduidige manier van meten toe te passen voor het geven van een indicatie van de gebruiksoppervlakte. De Meetinstructie sluit verschillen in meetuitkomsten niet volledig uit, door bijvoorbeeld interpretatieverschillen, afrondingen of beperkingen bij het uitvoeren van de meting.

## Aanvraag gratis hypotheekgesprek

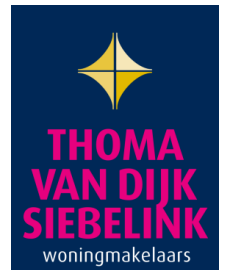

Wist u dat huizenkopers gemiddeld twee tot drie hypotheekoffertes aanvragen voordat zij een definitieve keuze maken? Vraag via Thoma Van Dijk Siebelink Makelaars dus altijd een gratis en vrijblijvend hypotheek gesprek aan. Wij hebben goede ervaringen met diverse hypotheekaanbieders. Maak slim gebruik van ons netwerk en doe er uw voordeel mee. Vul uw gegevens in en wij nemen contact met u op om snel een vrijblijvende afspraak in te plannen. Uw keuze voor een type hypotheek kan grote gevolgen hebben voor uw financiële toekomst. Hebt u al een hypotheekberekening laten maken, vraag dan een onafhankelijke second opinion aan via Thoma Van Dijk Siebelink Makelaars. Dit kost u niets, maar geeft u wel de zekerheid van de beste beslissing. Door dit aanvraagformulier in te vullen weet u binnenkort helemaal zeker wat in uw specifieke situatie de beste keus is.

Naam: dhr / mevr.:

---

Adres:

---

Postcode:

Woonplaats:

---

Telefoon (privé)

(mobiel)

---

E-mail:

Dit aanvraagformulier kunt u sturen naar

Thoma van Dijk Siebelink Makelaars  
Keppelseweg 15  
7001 CE DOETINCHEM  
Mailen kan ook:  
welkom@tvdsmakelaars.nl

## Van 'te koop' naar 'verkocht' in acht stappen Het Thoma Post Verkoopplan

Een huis verkopen is een belangrijke gebeurtenis in het leven. Het is financieel én emotioneel gezien namelijk best een grote stap. Daarom is het van belang om de juiste beslissingen te nemen, zodat je de woning zo snel mogelijk en tegen de beste prijs kan verkopen.

### Stappenplan

Om het huis goed te verkopen, doorlopen we samen de volgende acht stappen:

#### *Vorbereiden*

1. Kennismakingsgesprek & inventarisatie
2. Marktanalyse & waardebepaling

#### *Uitvoeren*

3. Persoonlijk verkoopplan
4. Verkoopactiviteiten
5. Perfecte bezichtiging

#### *Verkopen*

6. Regelmatige voortgangsrapportage
7. Professionele onderhandelingsondersteuning
8. Koopovereenkomst & transport

We hebben het Thoma Post Verkoopplan opgesteld om het verkoopproces makkelijk te laten verlopen. Op deze manier ervaar je gelijk vanaf het begin meer zekerheid, rust en overzicht. Met dit verkoopplan en de bijbehorende verkoopactiviteiten gaan wij ervoor zorgen dat de woning heel gemakkelijk verkocht gaat worden. 'Makelaars met meer' staat namelijk voor meer marktkennis, meer deskundigheid, meer begeleiding en meer kwaliteit.



**"Zo snel mogelijk, tegen de beste prijs!"**

Thoma van Dijk Siebelink woningmakelaars met meer...





## Thoma van Dijk Siebelink Makelaars

Keppelseweg 15

7001 CE DOETINCHEM

0314-36 62 62

welkom@tvdsmakelaars.nl

Thoma van Dijk Siebelink woningmakelaars met meer...

