



**THOMA
VAN DIJK
SIEBELINK**
woningmakelaars

TE KOOP



Bastinglaan 134, 7006 EM

Doetinchem

Vraagprijs € 375.000,- k.k.



Bastinglaan 134 Doetinchem

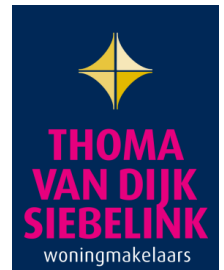

Omschrijving

Welkom op Bastinglaan 134 in Doetinchem

Een plek waar ruimte, comfort en duurzaamheid samenkomen. Deze geschakelde helft van een dubbel woonhuis heeft alles wat je zoekt én meer. Of je nu op zoek bent naar een gezellige gezinswoning of gewoon een fijne plek om te genieten van het leven, dit huis biedt het allemaal.

Stap binnen en voel je thuis!

Bij binnenkomst valt meteen op hoe goed deze woning is ingedeeld. De ruime ontvangsthall nodigt uit en leidt je naar de lichte en sfeervolle woonkamer. Hier is genoeg plek om samen te ontspannen of gezellig vrienden en familie te ontvangen. Vanuit de woonkamer stap je zó de verzorgde achtertuin in, een heerlijke plek om te genieten van rust en privacy. Ook vanuit de praktische berging kun je de achtertuin bereiken – ideaal voor bijvoorbeeld fietsen of tuingereedschap.

De moderne keuken, voorzien van alle gemakken, maakt koken een feestje – of het nu een snelle maaltijd is of een uitgebreid diner.

Een huis met volop mogelijkheden!

Op de eerste verdieping vind je drie fijne slaapkamers, elk met toegang tot een balkon. Hoe lekker is het om de dag te starten met een kop koffie in de ochtendzon of juist te genieten van de rust in de avond? De badkamer is stijlvol en compleet met een wastafelmeubel, zitbad en een tweede toilet.

De tweede verdieping verrast opnieuw: een ruime zolderkamer die je kunt gebruiken als vierde slaapkamer, thuishkantoor of hobbyruimte. De aparte berging biedt volop opslagmogelijkheden en heeft een cv-opstelling.

Buitenruimte om van te genieten!

De tuin is fraai aangelegd en perfect om te ontspannen. Hier geniet je van privacy, een groen uitzicht én extra opbergruimte dankzij de houten berging van 13 m². De achterom maakt het extra praktisch – ideaal voor fietsen of tuinieren.

Bijzonderheden die het verschil maken:

- Duurzaam en energiezuinig dankzij 14 zonnepanelen (2020).
- Perfect onderhouden, met een Remeha CV-ketel uit 2021 en een luxe afgewerkt toilet op de begane grond.
- Directe toegang tot de tuin vanuit de woonkamer én berging.
- Centraal gelegen in een kindvriendelijke buurt met alles dichtbij: scholen, speelplekken, sportfaciliteiten, winkels en openbaar vervoer.

Een buurt om verliefd op te worden. De locatie van dit huis is écht ideaal. Kinderen kunnen veilig spelen in de speeltuinen of op de nabijgelegen speelvelden. De basisschool ligt op loopafstand en voor sportievelingen zijn er volop mogelijkheden in de buurt. Ook het gezellige stadscentrum van Doetinchem is makkelijk bereikbaar, met een divers aanbod aan winkels, horeca en cultuur. Jouw nieuwe thuis wacht op je!

Bastinglaan 134 is een woning die je gezien én beleefd moet hebben. Maak snel een afspraak voor een bezichtiging en ontdek zelf hoe fijn het hier wonen is. Dit huis voelt als thuiskomen – en misschien wordt het dat binnenkort ook voor jou.

We zien u graag snel!

Bastinglaan 134 Doetinchem



Kenmerken

Object gegevens

| | |
|--------------|---------------------------------|
| Soort woning | Eengezinswoning |
| Type woning | Geschakelde 2-onder-1-kapwoning |
| Bouwjaar | 1983 |

Maten object

| | |
|---------------------------------|--------------------|
| Aantal kamers | 5 kamers |
| Aantal slaapkamers | 4 slaapkamer(s) |
| Perceel oppervlakte | 209 m ² |
| Gebruiksoppervlakte woonfunctie | 124 m ² |
| Inhoud woning | 439 m ³ |

Details

| | |
|------------------|----------------------------|
| Ligging | In woonwijk, vrij uitzicht |
| Schuur / berging | Aangebouwd steen |
| Kabel | Nee |

Energie

| | |
|--------------|---|
| Energielabel | C |
|--------------|---|

Isolatie

Dakisolatie,
Muurisolatie,
Vloerisolatie,
Gedeeltelijk dubbel glas
C.V.-Ketel
C.V.-Ketel
Remeha Avanta Ace 35c
2021
eigendom

Verwarming
Warmwater
C.V.-ketel

Bouwjaar C.V.-ketel
Eigendom

Tuin gegevens

Tuin
Tuin diepte (cm) 1.100
Tuin breedte (cm) 800
Tuin oppervlakte (m²) 88
Hoofdtuin
Positie Zuid
Kwaliteit Fraai aangelegd

Locatie



Bastinglaan 134
Doetinchem



makelaars met meer...

Bastinglaan 134
Doetinchem



Bastinglaan 134
Doetinchem



makelaars met meer...

Bastinglaan 134
Doetinchem



makelaars met meer...

Bastinglaan 134
Doetinchem



Bastinglaan 134
Doetinchem



makelaars met meer...

Bastinglaan 134
Doetinchem



Bastinglaan 134
Doetinchem



makelaars met meer...

Bastinglaan 134
Doetinchem



Bastinglaan 134
Doetinchem



makelaars met meer...

Bastinglaan 134
Doetinchem



makelaars met meer...

Bastinglaan 134
Doetinchem



makelaars met meer...

Bastinglaan 134
Doetinchem



Bastinglaan 134
Doetinchem



makelaars met meer...

Bastinglaan 134
Doetinchem



makelaars met meer...

Bastinglaan 134
Doetinchem



makelaars met meer...

Bastinglaan 134
Doetinchem



Bastinglaan 134
Doetinchem



makelaars met meer...

Bastinglaan 134
Doetinchem



Bastinglaan 134
Doetinchem



makelaars met meer...

Bastinglaan 134
Doetinchem



Bastinglaan 134
Doetinchem



makelaars met meer...

Bastinglaan 134
Doetinchem



makelaars met meer...

Bastinglaan 134
Doetinchem



makelaars met meer...

Bastinglaan 134
Doetinchem



makelaars met meer...

Bastinglaan 134
Doetinchem



Bastinglaan 134
Doetinchem



Vergroot je kans op succes!

Kies voor een NVM-aankoopmakelaar.



Zeker weten.



Bastinglaan 134 Doetinchem



Aan de plattegronden kunnen geen rechten worden ontleend
© Zibber www.zibber.nl

Bastinglaan 134
Doetinchem

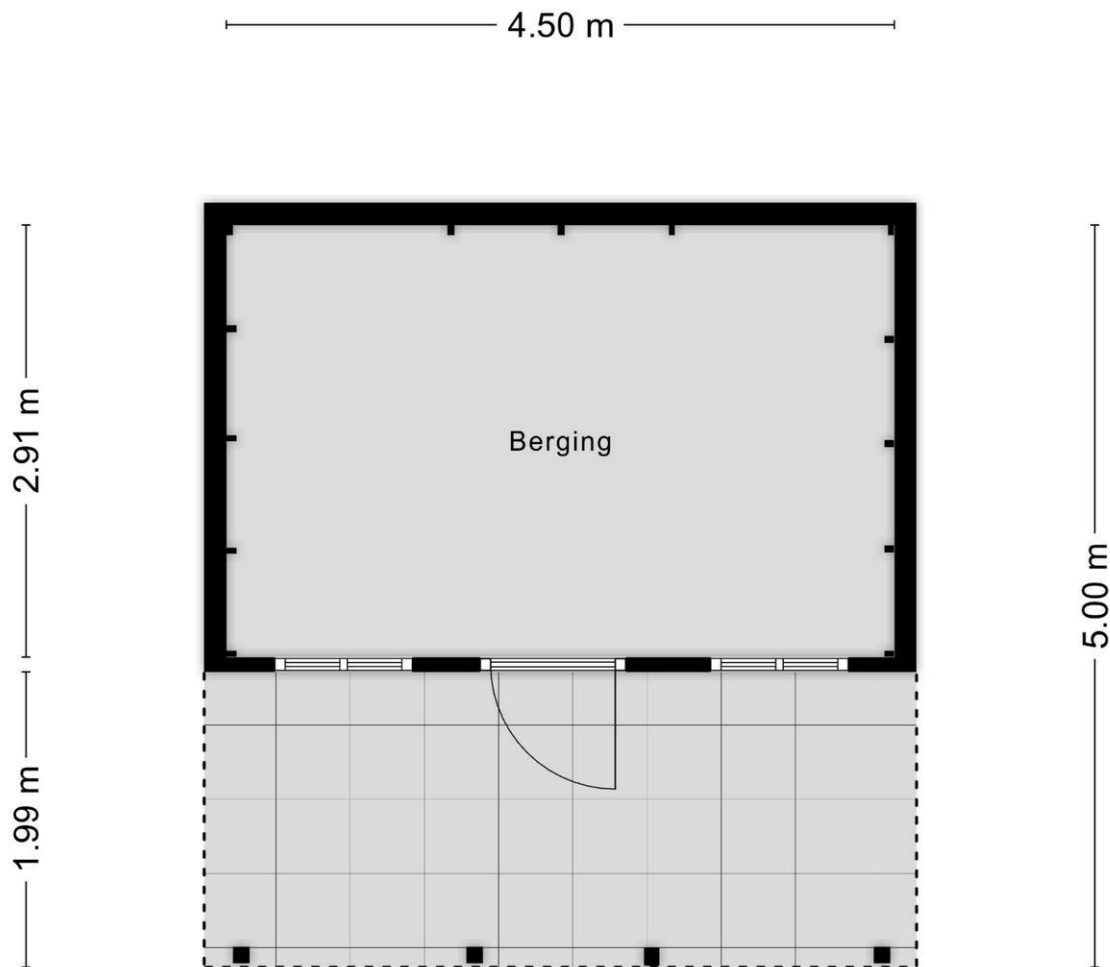

Aan de plattegronden kunnen geen rechten worden ontleend
© Zibber www.zibber.nl

Bastinglaan 134 Doetinchem

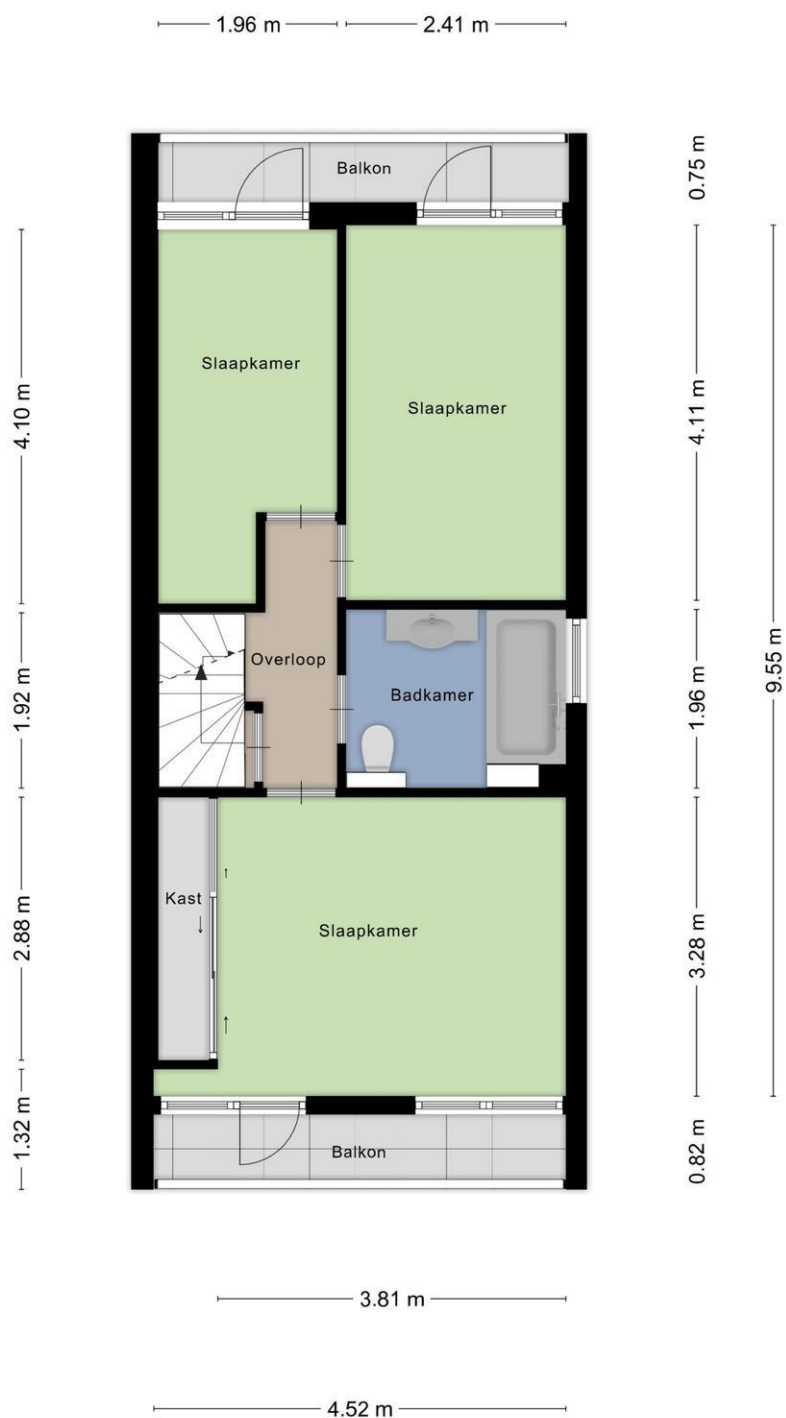

Aan de plattegronden kunnen geen rechten worden ontleend
© Zibber www.zibber.nl

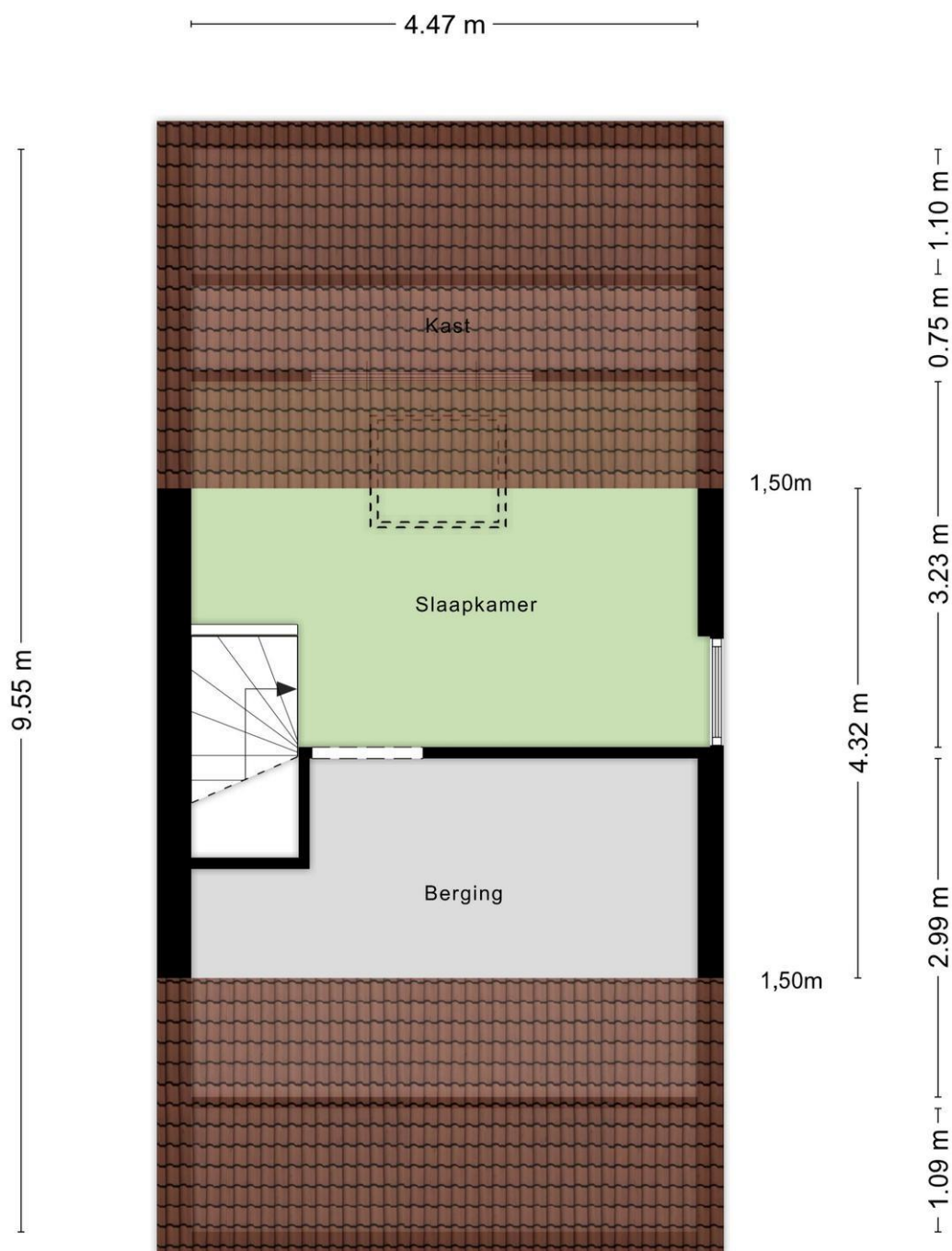

Aan de plattegronden kunnen geen rechten worden ontleend
© Zibber www.zibber.nl

Lijst van zaken

| | Blijft achter | Gaat mee | Kan worden overgenomen | N.v.t. |
|---|-------------------------------------|-------------------------------------|-------------------------------------|-------------------------------------|
| Woning | | | | |
| <i>Interieur</i> | | | | |
| Verlichting, te weten: | | | | |
| - Inbouwspots/dimmers | <input checked="" type="checkbox"/> | <input type="checkbox"/> | <input type="checkbox"/> | <input type="checkbox"/> |
| - Opbouwspots/armaturen/lampen/dimmers | <input checked="" type="checkbox"/> | <input type="checkbox"/> | <input type="checkbox"/> | <input type="checkbox"/> |
| - Losse (hang)lampen | <input type="checkbox"/> | <input checked="" type="checkbox"/> | <input type="checkbox"/> | <input type="checkbox"/> |
| - | <input type="checkbox"/> | <input type="checkbox"/> | <input type="checkbox"/> | <input checked="" type="checkbox"/> |
| - | <input type="checkbox"/> | <input type="checkbox"/> | <input type="checkbox"/> | <input checked="" type="checkbox"/> |
| (Losse) kasten, legplanken, te weten: | | | | |
| - | <input type="checkbox"/> | <input type="checkbox"/> | <input type="checkbox"/> | <input checked="" type="checkbox"/> |
| - | <input type="checkbox"/> | <input type="checkbox"/> | <input type="checkbox"/> | <input checked="" type="checkbox"/> |
| Raamdecoratie/zonwering binnen, te weten: | | | | |
| - Gordijnrails | <input checked="" type="checkbox"/> | <input type="checkbox"/> | <input type="checkbox"/> | <input type="checkbox"/> |
| - Gordijnen | <input type="checkbox"/> | <input checked="" type="checkbox"/> | <input type="checkbox"/> | <input type="checkbox"/> |
| - Overgordijnen | <input type="checkbox"/> | <input checked="" type="checkbox"/> | <input type="checkbox"/> | <input type="checkbox"/> |
| - Vitrages | <input type="checkbox"/> | <input type="checkbox"/> | <input type="checkbox"/> | <input checked="" type="checkbox"/> |
| - Rolgordijnen | <input type="checkbox"/> | <input type="checkbox"/> | <input checked="" type="checkbox"/> | <input type="checkbox"/> |
| - Lamellen | <input type="checkbox"/> | <input type="checkbox"/> | <input type="checkbox"/> | <input checked="" type="checkbox"/> |
| - Jaloezieën | <input type="checkbox"/> | <input type="checkbox"/> | <input type="checkbox"/> | <input checked="" type="checkbox"/> |
| - (Losse) horren/rolhorren | <input checked="" type="checkbox"/> | <input type="checkbox"/> | <input type="checkbox"/> | <input type="checkbox"/> |
| - | <input type="checkbox"/> | <input type="checkbox"/> | <input type="checkbox"/> | <input checked="" type="checkbox"/> |
| Vloerdecoratie, te weten: | | | | |
| - Vloerbedekking | <input checked="" type="checkbox"/> | <input type="checkbox"/> | <input type="checkbox"/> | <input type="checkbox"/> |
| - Parketvloer | <input type="checkbox"/> | <input type="checkbox"/> | <input type="checkbox"/> | <input checked="" type="checkbox"/> |
| - Houten vloer(delen) | <input type="checkbox"/> | <input type="checkbox"/> | <input type="checkbox"/> | <input checked="" type="checkbox"/> |
| - Laminaat | <input checked="" type="checkbox"/> | <input type="checkbox"/> | <input type="checkbox"/> | <input type="checkbox"/> |
| - Plavuizen | <input type="checkbox"/> | <input type="checkbox"/> | <input type="checkbox"/> | <input checked="" type="checkbox"/> |
| - | <input type="checkbox"/> | <input type="checkbox"/> | <input type="checkbox"/> | <input checked="" type="checkbox"/> |
| - | <input type="checkbox"/> | <input type="checkbox"/> | <input type="checkbox"/> | <input checked="" type="checkbox"/> |
| (Voorzet) openhaard met toebehoren | <input type="checkbox"/> | <input type="checkbox"/> | <input type="checkbox"/> | <input checked="" type="checkbox"/> |
| Allesbrander | <input type="checkbox"/> | <input type="checkbox"/> | <input type="checkbox"/> | <input checked="" type="checkbox"/> |
| Houtkachel | <input type="checkbox"/> | <input type="checkbox"/> | <input type="checkbox"/> | <input checked="" type="checkbox"/> |
| (Gas)kachels | <input type="checkbox"/> | <input type="checkbox"/> | <input type="checkbox"/> | <input checked="" type="checkbox"/> |
| Designradiator(en) | <input checked="" type="checkbox"/> | <input type="checkbox"/> | <input type="checkbox"/> | <input type="checkbox"/> |
| Radiatorafwerking | <input type="checkbox"/> | <input type="checkbox"/> | <input type="checkbox"/> | <input checked="" type="checkbox"/> |

Algemene informatie



| | Blijft achter | Gaat mee | Kan worden overgenomen | N.v.t. |
|---|-------------------------------------|-------------------------------------|-------------------------------------|-------------------------------------|
| Overige, te weten: | | | | |
| - Spiegelwanden | <input type="checkbox"/> | <input type="checkbox"/> | <input type="checkbox"/> | <input checked="" type="checkbox"/> |
| - Schilderij ophangstelsysteem | <input type="checkbox"/> | <input type="checkbox"/> | <input type="checkbox"/> | <input checked="" type="checkbox"/> |
| - | <input type="checkbox"/> | <input type="checkbox"/> | <input type="checkbox"/> | <input checked="" type="checkbox"/> |
| - | <input type="checkbox"/> | <input type="checkbox"/> | <input type="checkbox"/> | <input checked="" type="checkbox"/> |
| - | <input type="checkbox"/> | <input type="checkbox"/> | <input type="checkbox"/> | <input checked="" type="checkbox"/> |
| - | <input type="checkbox"/> | <input type="checkbox"/> | <input type="checkbox"/> | <input checked="" type="checkbox"/> |
| Keuken | | | | |
| Keukenblok (met bovenkasten) | <input checked="" type="checkbox"/> | <input type="checkbox"/> | <input type="checkbox"/> | <input type="checkbox"/> |
| Keuken (inbouw)apparatuur, te weten: | | | | |
| - Kookplaat | <input checked="" type="checkbox"/> | <input type="checkbox"/> | <input type="checkbox"/> | <input type="checkbox"/> |
| - (Gas) fornuis | <input type="checkbox"/> | <input type="checkbox"/> | <input type="checkbox"/> | <input checked="" type="checkbox"/> |
| - Afzuigkap | <input checked="" type="checkbox"/> | <input type="checkbox"/> | <input type="checkbox"/> | <input type="checkbox"/> |
| - Magnetron | <input type="checkbox"/> | <input type="checkbox"/> | <input type="checkbox"/> | <input checked="" type="checkbox"/> |
| - Oven | <input checked="" type="checkbox"/> | <input type="checkbox"/> | <input type="checkbox"/> | <input type="checkbox"/> |
| - Combi-oven/combimagnetron | <input checked="" type="checkbox"/> | <input type="checkbox"/> | <input type="checkbox"/> | <input type="checkbox"/> |
| - Koelkast | <input type="checkbox"/> | <input type="checkbox"/> | <input type="checkbox"/> | <input checked="" type="checkbox"/> |
| - Vriezer | <input type="checkbox"/> | <input type="checkbox"/> | <input type="checkbox"/> | <input checked="" type="checkbox"/> |
| - Koel-vriescombinatie | <input type="checkbox"/> | <input type="checkbox"/> | <input checked="" type="checkbox"/> | <input type="checkbox"/> |
| - Vaatwasser | <input checked="" type="checkbox"/> | <input type="checkbox"/> | <input type="checkbox"/> | <input type="checkbox"/> |
| - Quooker | <input checked="" type="checkbox"/> | <input type="checkbox"/> | <input type="checkbox"/> | <input type="checkbox"/> |
| - Koffiezetapparaat | <input type="checkbox"/> | <input checked="" type="checkbox"/> | <input type="checkbox"/> | <input type="checkbox"/> |
| - | <input type="checkbox"/> | <input type="checkbox"/> | <input type="checkbox"/> | <input checked="" type="checkbox"/> |
| - | <input type="checkbox"/> | <input type="checkbox"/> | <input type="checkbox"/> | <input checked="" type="checkbox"/> |
| Keukenaccessoires, te weten: | | | | |
| - | <input type="checkbox"/> | <input type="checkbox"/> | <input type="checkbox"/> | <input checked="" type="checkbox"/> |
| Sanitair/sauna | | | | |
| Toilet met de volgende toebehoren: | | | | |
| - Toilet | <input checked="" type="checkbox"/> | <input type="checkbox"/> | <input type="checkbox"/> | <input type="checkbox"/> |
| - Toilethouder | <input checked="" type="checkbox"/> | <input type="checkbox"/> | <input type="checkbox"/> | <input type="checkbox"/> |
| - Toiletborstel(houder) | <input type="checkbox"/> | <input checked="" type="checkbox"/> | <input type="checkbox"/> | <input type="checkbox"/> |
| - Fontein | <input checked="" type="checkbox"/> | <input type="checkbox"/> | <input type="checkbox"/> | <input type="checkbox"/> |
| - | <input type="checkbox"/> | <input type="checkbox"/> | <input type="checkbox"/> | <input checked="" type="checkbox"/> |
| - | <input type="checkbox"/> | <input type="checkbox"/> | <input type="checkbox"/> | <input checked="" type="checkbox"/> |
| Badkamer met de volgende toebehoren: | | | | |
| - Ligbad | <input checked="" type="checkbox"/> | <input type="checkbox"/> | <input type="checkbox"/> | <input type="checkbox"/> |
| - Jacuzzi/whirlpool | <input type="checkbox"/> | <input type="checkbox"/> | <input checked="" type="checkbox"/> | <input type="checkbox"/> |

Algemene informatie



| | Blijft achter | Gaat mee | Kan worden overgenomen | N.v.t. |
|--|-------------------------------------|-------------------------------------|--------------------------|-------------------------------------|
| - Douche (cabine/scherm) | <input checked="" type="checkbox"/> | <input type="checkbox"/> | <input type="checkbox"/> | <input type="checkbox"/> |
| - Stoomdouche (cabine) | <input type="checkbox"/> | <input type="checkbox"/> | <input type="checkbox"/> | <input checked="" type="checkbox"/> |
| - Wastafel | <input type="checkbox"/> | <input type="checkbox"/> | <input type="checkbox"/> | <input checked="" type="checkbox"/> |
| - Wastafelmeubel | <input checked="" type="checkbox"/> | <input type="checkbox"/> | <input type="checkbox"/> | <input type="checkbox"/> |
| - Planchet | <input type="checkbox"/> | <input type="checkbox"/> | <input type="checkbox"/> | <input checked="" type="checkbox"/> |
| - Toiletkast | <input checked="" type="checkbox"/> | <input type="checkbox"/> | <input type="checkbox"/> | <input type="checkbox"/> |
| - Toilet | <input checked="" type="checkbox"/> | <input type="checkbox"/> | <input type="checkbox"/> | <input type="checkbox"/> |
| - Toiletrolhouder | <input type="checkbox"/> | <input checked="" type="checkbox"/> | <input type="checkbox"/> | <input type="checkbox"/> |
| - Toiletborstel(houder) | <input type="checkbox"/> | <input checked="" type="checkbox"/> | <input type="checkbox"/> | <input type="checkbox"/> |
| - | <input type="checkbox"/> | <input type="checkbox"/> | <input type="checkbox"/> | <input checked="" type="checkbox"/> |
| - | <input type="checkbox"/> | <input type="checkbox"/> | <input type="checkbox"/> | <input checked="" type="checkbox"/> |
| Sauna met toebehoren | <input type="checkbox"/> | <input type="checkbox"/> | <input type="checkbox"/> | <input checked="" type="checkbox"/> |
| | <input type="checkbox"/> | <input type="checkbox"/> | <input type="checkbox"/> | <input checked="" type="checkbox"/> |
| Exterieur/Installaties/Veiligheid/Energiebesparing | | | | |
| Schotel/antenne | <input type="checkbox"/> | <input type="checkbox"/> | <input type="checkbox"/> | <input checked="" type="checkbox"/> |
| Brievenbus | <input type="checkbox"/> | <input type="checkbox"/> | <input type="checkbox"/> | <input checked="" type="checkbox"/> |
| Kluis | <input type="checkbox"/> | <input type="checkbox"/> | <input type="checkbox"/> | <input checked="" type="checkbox"/> |
| (Voordeur)bel | <input checked="" type="checkbox"/> | <input type="checkbox"/> | <input type="checkbox"/> | <input type="checkbox"/> |
| Alarminstallatie | <input type="checkbox"/> | <input type="checkbox"/> | <input type="checkbox"/> | <input checked="" type="checkbox"/> |
| (Veiligheids)sloten en overige inbraakpreventie | <input type="checkbox"/> | <input type="checkbox"/> | <input type="checkbox"/> | <input checked="" type="checkbox"/> |
| Rookmelders | <input checked="" type="checkbox"/> | <input type="checkbox"/> | <input type="checkbox"/> | <input type="checkbox"/> |
| (Klok)thermostaat | <input checked="" type="checkbox"/> | <input type="checkbox"/> | <input type="checkbox"/> | <input type="checkbox"/> |
| Airconditioning | <input type="checkbox"/> | <input type="checkbox"/> | <input type="checkbox"/> | <input checked="" type="checkbox"/> |
| Warmwatervoorziening, te weten: | | | | |
| - CV-installatie | <input checked="" type="checkbox"/> | <input type="checkbox"/> | <input type="checkbox"/> | <input type="checkbox"/> |
| - Boiler | <input checked="" type="checkbox"/> | <input type="checkbox"/> | <input type="checkbox"/> | <input type="checkbox"/> |
| - Geiser | <input type="checkbox"/> | <input type="checkbox"/> | <input type="checkbox"/> | <input checked="" type="checkbox"/> |
| - | <input type="checkbox"/> | <input type="checkbox"/> | <input type="checkbox"/> | <input checked="" type="checkbox"/> |
| - | <input type="checkbox"/> | <input type="checkbox"/> | <input type="checkbox"/> | <input checked="" type="checkbox"/> |
| - | <input type="checkbox"/> | <input type="checkbox"/> | <input type="checkbox"/> | <input checked="" type="checkbox"/> |
| Screens | <input type="checkbox"/> | <input type="checkbox"/> | <input type="checkbox"/> | <input checked="" type="checkbox"/> |
| Rolluiken | <input type="checkbox"/> | <input type="checkbox"/> | <input type="checkbox"/> | <input checked="" type="checkbox"/> |
| Zonwering buiten | <input type="checkbox"/> | <input type="checkbox"/> | <input type="checkbox"/> | <input checked="" type="checkbox"/> |
| - | <input type="checkbox"/> | <input type="checkbox"/> | <input type="checkbox"/> | <input checked="" type="checkbox"/> |
| - | <input type="checkbox"/> | <input type="checkbox"/> | <input type="checkbox"/> | <input checked="" type="checkbox"/> |
| - | <input type="checkbox"/> | <input type="checkbox"/> | <input type="checkbox"/> | <input checked="" type="checkbox"/> |
| Isolatievoorzieningen (voorzetramen/radiatorfolie etc.), te weten: | | | | |
| Telefoonaansluiting/internetaansluiting | <input type="checkbox"/> | <input checked="" type="checkbox"/> | <input type="checkbox"/> | <input type="checkbox"/> |

Algemene informatie



| | Blijft achter | Gaat mee | Kan worden overgenomen | N.v.t. |
|--|-------------------------------------|-------------------------------------|--------------------------|-------------------------------------|
| Veiligheidsschakelaar wasautomaat | <input type="checkbox"/> | <input type="checkbox"/> | <input type="checkbox"/> | <input checked="" type="checkbox"/> |
| Waterslot wasautomaat | <input type="checkbox"/> | <input checked="" type="checkbox"/> | <input type="checkbox"/> | <input type="checkbox"/> |
| Zonnepanelen | <input checked="" type="checkbox"/> | <input type="checkbox"/> | <input type="checkbox"/> | <input type="checkbox"/> |
| Oplaadpunt elektrische auto | <input type="checkbox"/> | <input type="checkbox"/> | <input type="checkbox"/> | <input checked="" type="checkbox"/> |
| | <input type="checkbox"/> | <input type="checkbox"/> | <input type="checkbox"/> | <input checked="" type="checkbox"/> |
| | <input type="checkbox"/> | <input type="checkbox"/> | <input type="checkbox"/> | <input checked="" type="checkbox"/> |
| Tuin | | | | |
| <i>Inrichting</i> | | | | |
| Tuinaanleg/bestrating | <input checked="" type="checkbox"/> | <input type="checkbox"/> | <input type="checkbox"/> | <input type="checkbox"/> |
| Beplanting | <input checked="" type="checkbox"/> | <input type="checkbox"/> | <input type="checkbox"/> | <input type="checkbox"/> |
| | <input type="checkbox"/> | <input type="checkbox"/> | <input type="checkbox"/> | <input checked="" type="checkbox"/> |
| <i>Verlichting/installaties</i> | | | | |
| Buitenverlichting | <input checked="" type="checkbox"/> | <input type="checkbox"/> | <input type="checkbox"/> | <input type="checkbox"/> |
| Tijd- of schemerschakelaar/bewegingsmelder | <input checked="" type="checkbox"/> | <input type="checkbox"/> | <input type="checkbox"/> | <input type="checkbox"/> |
| | <input type="checkbox"/> | <input type="checkbox"/> | <input type="checkbox"/> | <input checked="" type="checkbox"/> |
| <i>Bebouwing</i> | | | | |
| Tuinhuis/buitenberging | <input checked="" type="checkbox"/> | <input type="checkbox"/> | <input type="checkbox"/> | <input type="checkbox"/> |
| Kasten/werkbank in tuinhuis/berging | <input type="checkbox"/> | <input type="checkbox"/> | <input type="checkbox"/> | <input checked="" type="checkbox"/> |
| (Broei)kas | <input type="checkbox"/> | <input type="checkbox"/> | <input type="checkbox"/> | <input checked="" type="checkbox"/> |
| | <input type="checkbox"/> | <input type="checkbox"/> | <input type="checkbox"/> | <input checked="" type="checkbox"/> |
| | <input type="checkbox"/> | <input type="checkbox"/> | <input type="checkbox"/> | <input checked="" type="checkbox"/> |
| <i>Overig</i> | | | | |
| Overige tuin, te weten: | | | | |
| - (Sier)hek | <input type="checkbox"/> | <input type="checkbox"/> | <input type="checkbox"/> | <input checked="" type="checkbox"/> |
| - Vlaggenmast(houder) | <input type="checkbox"/> | <input type="checkbox"/> | <input type="checkbox"/> | <input checked="" type="checkbox"/> |
| - | <input type="checkbox"/> | <input type="checkbox"/> | <input type="checkbox"/> | <input checked="" type="checkbox"/> |
| - | <input type="checkbox"/> | <input type="checkbox"/> | <input type="checkbox"/> | <input checked="" type="checkbox"/> |

Algemene informatie



Overig

Zijn er zaken die geen eigendom zijn van verkoper omdat er sprake is van een leasecontract of huurcontract. Zo ja, neemt verkoper de zaak mee of wordt het betreffende contract overgenomen?

| | Ja | Nee | Gaat mee | Moet worden overgenomen |
|--------------------------------------|--------------------------|-------------------------------------|--------------------------|--------------------------|
| CV | <input type="checkbox"/> | <input checked="" type="checkbox"/> | <input type="checkbox"/> | <input type="checkbox"/> |
| Boiler | <input type="checkbox"/> | <input checked="" type="checkbox"/> | <input type="checkbox"/> | <input type="checkbox"/> |
| Zonnepanelen | <input type="checkbox"/> | <input checked="" type="checkbox"/> | <input type="checkbox"/> | <input type="checkbox"/> |
| - | <input type="checkbox"/> | <input checked="" type="checkbox"/> | <input type="checkbox"/> | <input type="checkbox"/> |
| - | <input type="checkbox"/> | <input checked="" type="checkbox"/> | <input type="checkbox"/> | <input type="checkbox"/> |
| - | <input type="checkbox"/> | <input checked="" type="checkbox"/> | <input type="checkbox"/> | <input type="checkbox"/> |
| - | <input type="checkbox"/> | <input checked="" type="checkbox"/> | <input type="checkbox"/> | <input type="checkbox"/> |
| Bijlage(n) over te nemen contracten: | | | | |
| - | | | | |
| - | | | | |

Koopovereenkomst en Waarborgsom / Bankgarantie

Indien er via onze bemiddeling een koopovereenkomst tot stand komt tussen de verkopende en de kopende partij, zal ons kantoor zorg dragen voor het opmaken van een NVM koopakte volgens het laatste model vastgesteld door de NVM, de consumentenbond en Vereniging Eigen Huis. Er zal in de koopakte altijd een 10% waarborgsom of bankgarantie worden opgenomen. Iedere aspirant-koper dient zich hieraan te conformeren.

Onderzoeksplicht & mededelingsplicht

Deze uitgebreide brochure heeft niet tot doel u een lijst te geven van mogelijk aanwezige gebreken in deze woning. De informatie zoals omschreven is verkregen van de eigenaar / verkoper en aangevuld met eigen waarnemingen ter plaatse en heeft als doel de potentiële koper zo goed mogelijk te informeren en tegelijkertijd te voldoen aan de op de verkoper rustende mededelingsplicht. Op grond van het Burgerlijk Wetboek heeft de koper een onderzoeksplicht, wat inhoudt dat de koper zelf verantwoordelijk is voor de beoordeling of de woning de eigenschappen bezit die redelijkerwijs verwacht mogen worden.

Vrijblijvende aanbieding

Deze brochure is met de grootst mogelijke zorgvuldigheid samengesteld. Toch bestaat er de mogelijkheid dat er fouten en /of onvolledigheden in voorkomen. Zowel de verkoper als ons kantoor aanvaarden in deze gevallen geen enkele aansprakelijkheid. Alle aan u verstrekte informatie is bedoeld als een uitnodiging om in onderhandeling te treden en dient derhalve te worden gezien als vrijblijvende aanbieding. Een bieding die gelijk staat met de vraagprijs, doet niet direct een koopovereenkomst tot stand komen. Verkoper heeft te allen tijde het recht van gunning. Bij het vermelden van maten die zijn overgenomen uit (bouw) tekeningen kan de maatvoering afwijken van de werkelijkheid. De koper kan ook hieraan geen enkel recht ontleen.

Toelichtingsclausule Meetinstructie

Sinds 1 september 2010 zijn de NVM leden verplicht om de Meetinstructie te gebruiken. De meetinstructie is gebaseerd op de NEN2580 norm en is tot stand gekomen in nauwe samenwerking met De Waarderingskamer, VBO-makelaars, VastgoedPRO en de Vereniging Nederlandse Gemeenten. De branchebrede Meetinstructie schrijft voor op welke wijze de gebruiksoppervlakte van woningen wordt opgemeten. De NVM ziet, op grond van haar Erecode en uit oogpunt van transparantie, het als een belangrijke taak consumenten juiste en volledige informatie te verschaffen.

De meetinstructie is bedoeld om een meer eenduidige manier van meten toe te passen voor het geven van een indicatie van de gebruiksoppervlakte. De Meetinstructie sluit verschillen in meetuitkomsten niet volledig uit, door bijvoorbeeld interpretatieverschillen, afrondingen of beperkingen bij het uitvoeren van de meting.

Aanvraag gratis hypotheekgesprek



Wist u dat huizenkopers gemiddeld twee tot drie hypotheekoffertes aanvragen voordat zij een definitieve keuze maken? Vraag via Thoma Van Dijk Siebelink Makelaars dus altijd een gratis en vrijblijvend hypotheek gesprek aan. Wij hebben goede ervaringen met diverse hypotheekaanbieders. Maak slim gebruik van ons netwerk en doe er uw voordeel mee. Vul uw gegevens in en wij nemen contact met u op om snel een vrijblijvende afspraak in te plannen. Uw keuze voor een type hypotheek kan grote gevolgen hebben voor uw financiële toekomst. Hebt u al een hypotheekberekening laten maken, vraag dan een onafhankelijke second opinion aan via Thoma Van Dijk Siebelink Makelaars. Dit kost u niets, maar geeft u wel de zekerheid van de beste beslissing. Door dit aanvraagformulier in te vullen weet u binnenkort helemaal zeker wat in uw specifieke situatie de beste keus is.

Naam: dhr / mevr.:

Adres:

Postcode:

Woonplaats:

Telefoon (privé)

(mobiel)

E-mail:

Dit aanvraagformulier kunt u sturen naar

Thoma van Dijk Siebelink Makelaars
Keppelseweg 15
7001 CE DOETINCHEM
Mailen kan ook:
welkom@tvdsmakelaars.nl

Van 'te koop' naar 'verkocht' in acht stappen Het Thoma Post Verkoopplan

Een huis verkopen is een belangrijke gebeurtenis in het leven. Het is financieel én emotioneel gezien namelijk best een grote stap. Daarom is het van belang om de juiste beslissingen te nemen, zodat je de woning zo snel mogelijk en tegen de beste prijs kan verkopen.

Stappenplan

Om het huis goed te verkopen, doorlopen we samen de volgende acht stappen:

Vorbereiden

1. Kennismakingsgesprek & inventarisatie
2. Marktanalyse & waardebeoordeling

Uitvoeren

3. Persoonlijk verkoopplan
4. Verkoopactiviteiten
5. Perfecte bezichtiging

Verkopen

6. Regelmatige voortgangsrapportage
7. Professionele onderhandelingsondersteuning
8. Koopovereenkomst & transport

We hebben het Thoma Post Verkoopplan opgesteld om het verkoopproces makkelijk te laten verlopen. Op deze manier ervaar je gelijk vanaf het begin meer zekerheid, rust en overzicht. Met dit verkoopplan en de bijbehorende verkoopactiviteiten gaan wij ervoor zorgen dat de woning heel gemakkelijk verkocht gaat worden. 'Makelaars met meer' staat namelijk voor meer marktkennis, meer deskundigheid, meer begeleiding en meer kwaliteit.



"Zo snel mogelijk, tegen de beste prijs!"

Thoma van Dijk Siebelink woningmakelaars met meer...



Thoma van Dijk Siebelink Makelaars

Keppelseweg 15

7001 CE DOETINCHEM

0314-36 62 62

welkom@tvdsmakelaars.nl

Thoma van Dijk Siebelink woningmakelaars met meer...

